

LEGENDE INPLANTING:

	GEBOUW MET HELLEND DAK		RIOOLDEKSEL
	GEBOUW MET PLAT DAK		VUILNISBAK
	EXTENSIEF GROENDAK		HYDRANT
	GEBOUW BUUR MET HELLEND DAK		VERKEERSBORD
	GEBOUW BUUR MET PLAT DAK		VERLICHTINGSPAAL
	BOMEN EN HOGE BEPLANTING		FOTO NR 'X'
	AS VAN DE WEG		NIVEAU
	SNEDE TERREINPROFIEL		ELEKTRICITEITSKAST
	PERCEELSGRENS		STRAATKOLK
	GABARIT BUUR LINKS		WATER AANSLUIJPUNT
	GABARIT BUUR RECHTS		GAS AANSLUIJPUNT

LEGENDE CONSTRUCTIES:

	BESTAANDE CONSTRUCTIE		ZACHTE ISOLATIE (ROCKFIT 433+)
	GEVELSTEEN		HARDE ISOLATIE
	METSELWERK IN KERAMISCHE SNELBOUWSTEEN		ONDERLIGGENDE FUNDERINGSCONSTRUCTIE
	METSELWERK IN BETONBLOKKEN		STALEN LIGGER / GEGOTEN BETONBALK
	METSELWERK IN CELLENBETON		BETONSLOF
	BETONCONSTRUCTIE		VERBORGEN CONSTRUCTIE
	NATUURSTEEN		BOVENLIGGENDE CONSTRUCTIE
	CONSTRUCTIEHOUT		GIPSKARTONWAND: NIET GEÏSOLEERD
	CHAPE		GIPSKARTONWAND: GEÏSOLEERD
	EXTENSIEF GROENDAK		CONSTRUCTIE AF TE BREKEN

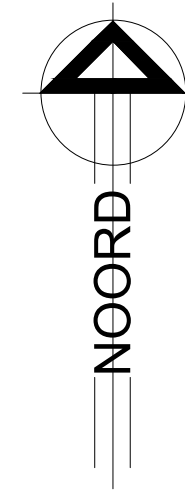

TOTALE OPP. PERCEEL OP NIV 0.00: 249.04 m ²	
BEBOUWDE OPP. voor	: 134.32 m ²
na	: 134.32 m ²
OPP. VERHARDING voor	: 20.00 m ²
na	: 20.00 m ²
ONVERHARDE OPP. voor	: 94.72 m ²
na	: 94.72 m ²

Kadaster: Mechelen- Afdeling 01
Sectie C - Nummer(s) 495D

NUTSVOORZIENINGEN:	- WATERLEIDING
	- ELEKTRICITEIT
	- TELEFOON
	- TV DISTRIBUTIE
	- GAS



LEGENDE TECHNIEKEN :

	Afvoerleiding afvalwater
	Afvoerleiding WC
	Afvoerleiding regenwater
	Bestaande afvoerleiding afvalwater
	Leiding komende van beneden
	Leiding komende van beneden en verdergaand naar boven
	Leiding gaande naar boven
	Leiding komende van boven
	Leiding komende van boven en verdergaand naar beneden
	Leiding gaande naar beneden
	controlestop
	Elektriciteitsmeter
	Waterteller
	Gasteller
	Gasteller
	Gasteller
	Zekeringskast

LEGENDE BRANDPREVENTIE:

	Drukknop rookroepel
	Drukknop branddetectie
	Noodverlichting
	Sirene brandcentrale
	Rookmelder
	Brandblusapparaat: poederblusser van 6 kg
rf1/2h-zs	Brandweerstand 1/2h met zelfsluitende pomp
rf1/2h	Brandweerstand 1/2h
rf 1h	Brandweerstand 1h
	Brandcentrale
	Haspel 30m

DOSSIER BOUWAANVRAAG

A.R.T. ARCHITECTEN BV DIESTESTEENWEG 209B/1 3210 LINDEN - LUBBEEK <small>tel. 016.62.02.21 - fax. 016.62.00.01 - e-mail. bureau@artarchitecten.be</small>		
ONTWERP: Verbouwing van een meergezinswoning. Bleekstraat 16, 2800 Mechelen v.r.v. MB Invest, Ambachtenlaan 16 bus 7, 3001 Leuven		
LEGENDE	Dos.: 23/1444	Datum: 08/03/'23
	L_N_1	
Alle staande maten dienen door de aannemer op eigen verantwoordelijkheid te worden gecontroleerd. Eventuele afwijkingen t.o.v. de plans dienen minstens 8 kalenderdagen voor de uitvoering van de werken op de werfvergadering gesignaliseerd te worden zodat tijdig de nodige aanpassingen kunnen gebeuren.		

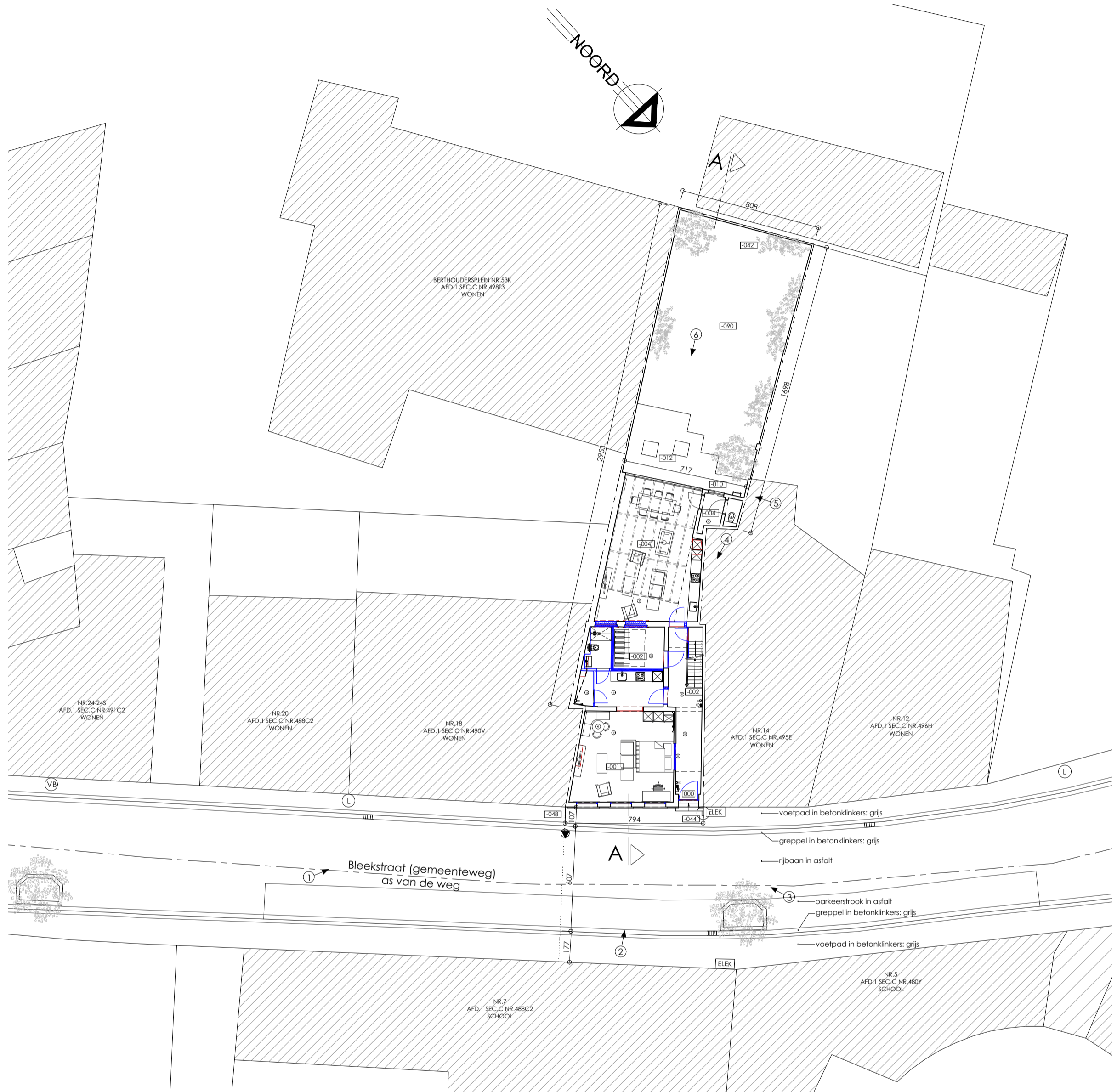

INPLANTINGSPLAN

0 100 200 400 600 800 1000
units: cm

DOSSIER BOUWAANVRAAG

A.R.T. ARCHITECTEN BV DIESTSESTEENWEG 209B/1 3210 LINDEN - LUBBEEK tel. 016.62.02.21 - fax. 016.62.00.01 - e-mail. bureau@artarchitecten.be		
ONTWERP: Verbouwing van een meergezinswoning. Bleekstraat 16, 2800 Mechelen v.r.v. MB Invest, Ambachtenlaan 16 bus 7, 3001 Leuven		
INPLANTINGSPLAN		Dos.: 23/1444 LN_1
		Datum: 08/03/23 1/50
Alle staande maten dienen door de aannemer op eigen verantwoordelijkheid te worden gecontroleerd. Eventuele afwijkingen t.o.v. de plans dienen minstens 8 kalenderdagen voor de uitvoering van de werken op de werfvergadering gesignaliseerd te worden zodat tijdig de nodige aanpassingen kunnen gebeuren.		

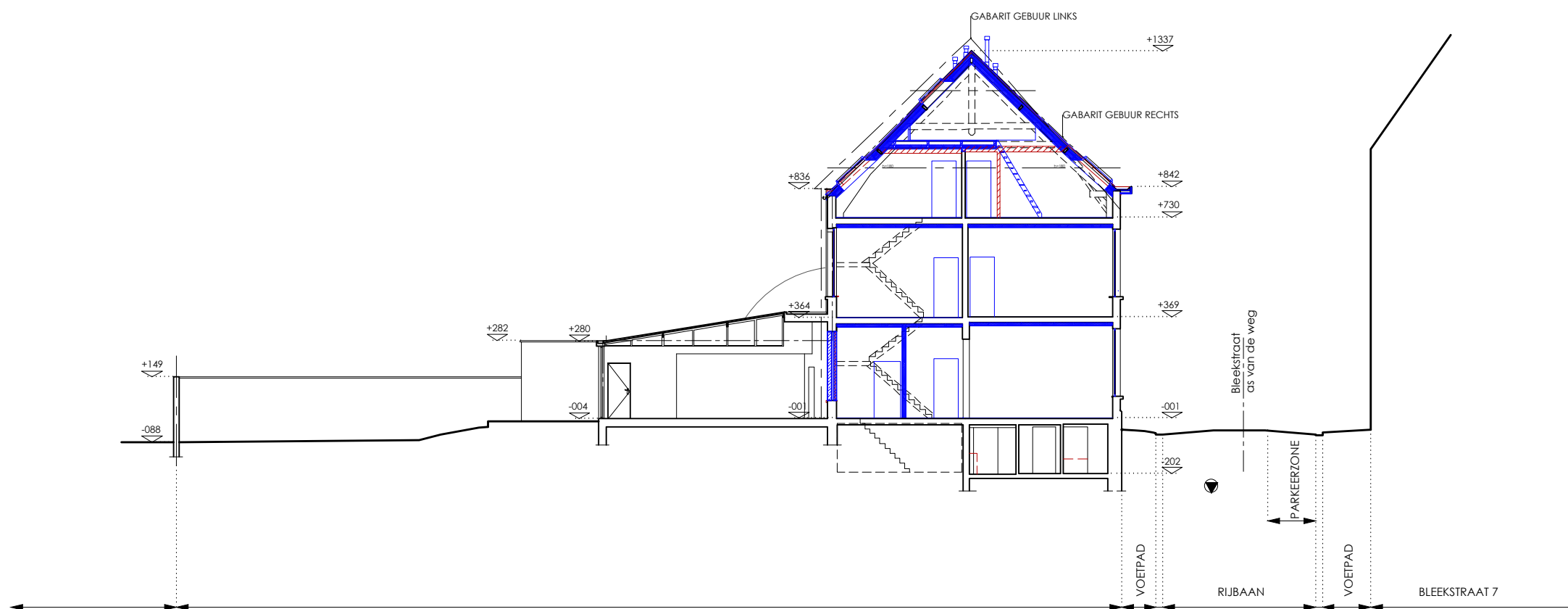

TERREINPROFIEL AA

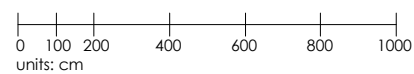

DOSSIER BOUWAANVRAAG

A.R.T. ARCHITECTEN BV

DIESTSESTEENWEG 209B/1
3210 LINDEN - LUBBEEK

tel. 016.62.02.21 - fax. 016.62.00.01 - e-mail. bureau@artarchitecten.be

ONTWERP: Verbouwing van een meergezinswoning.

Bleekstraat 16, 2800 Mechelen
v.r.v. MB Invest, Ambachtenlaan 16 bus 7, 3001 Leuven

TERREINPROFIEL AA

Dos.: 23/1444 Datum: 08/03/'23

T_N_1 1/50

Alle staande maten dienen door de aannemer op eigen verantwoordelijkheid te worden gecontroleerd. Eventuele afwijkingen t.o.v. de plannen dienen minstens 8 kalenderdagen voor de uitvoering van de werken op de werfvergadering gesignaleerd te worden zodat tijdig de nodige aanpassingen kunnen gebeuren.

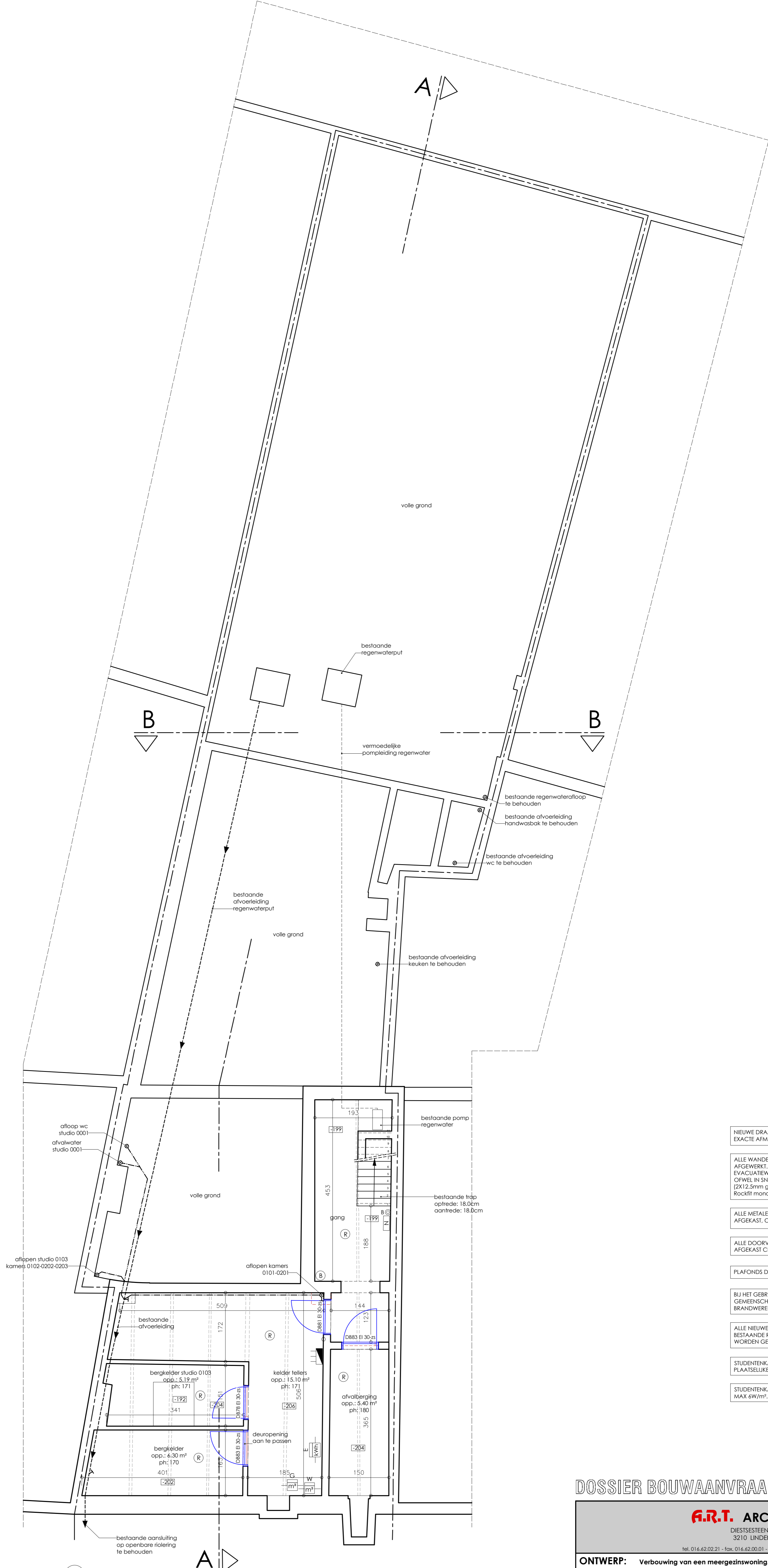

KELDER- EN RIOLERINGSPLAN

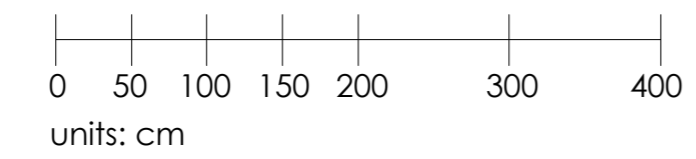

- NIEUWE DRAAGCONSTRUCTIE PRINCIEPEEL AANGEDUID. EXACTE AFMETINGEN VOLGENS STABILITEITSSTUDIE.
- ALLE WANDEN TUSSEN KAMERS EN EVACUATIEWEGEN DIENEN EI 60 AFGEWERKT. WANDEN TUSSEN COMPARTIMENTEN, EVACUATIEWEGEN EN TRAPHAL DIENEN EI 60 AFGEWERKT. OPWEL IN SNELBOUWSTENEN, OPWEL MET GIPS-KARTONWANDEN (2X12,5mm gipskarton/ metalstud 10cm/ isolatie 9cm Rockfit mono/ gipskarton 2x12,5mm)
- ALLE METALEN LIGGERS EN PROFIELEN DIENEN EI 60 AFGEKAST. CFR. VOORSCHRIFTEN BRANDWEER.
- ALLE DOORVOEREN VOOR LEIDINGEN DIENEN EI 60 AFGEKAST CFR. VOORSCHRIFTEN BRANDWEER.
- PLAFONDS DIENEN EI 60 AFGEWERKT, DAKEN EI 30.
- BIJ HET GEBRUIK VAN PLAATSELIJKE VENTILATOREN OP EEN GEMEENSCHAPPELIJKE VERLUCHTINGSBUS DIENEN BRANDWERENDE VLINDERKLEPPEN VOORZIEN TE WORDEN.
- ALLE NIEUWE AFVOERLEIDINGEN WORDEN AANGESLOTEN OP DE BESTAANDE RIOLERINGS-AANSLUITING. AFVOERLEIDINGEN WORDEN GESCHIEDEN VOORZIEN TOT AAN DE PERCEELSGRENS.
- STUDENTENKAMERS WORDEN VOORZIEN VAN PLAATSELIJKE VENTILATOREN MET NALOOPTIJD: SYSTEM A+
- STUDENTENKAMERS DIENEN VOORZIEN VAN LED VERLICHTING MAX 6W/m².

DOSSIER BOUWAANVRAAG

A.R.T. ARCHITECTEN BV
 DIESTSESTEENWEG 209B/1
 3210 LINDEN - LUBBEEK
 tel. 016.62.02.21 - fax. 016.62.00.01 - e-mail. bureau@artarchitecten.be

ONTWERP: Verbouwing van een meergezinswoning.	Dos.: 23/1444	Datum: 08/03/23
Bleekstraat 16, 2800 Mechelen v.r.v. MB Invest, Ambachtenlaan 16 bus 7, 3001 Leuven	P_N_-1	1/50
Alle staande maten dienen door de aannemer op eigen verantwoordelijkheid te worden gecontroleerd. Eventuele afwijkingen t.o.v. de plans dienen minstens 8 kalenderdagen voor de uitvoering van de werken op de werfvergadering gemeld te worden zodat tijdig de nodige aanpassingen kunnen gebeuren.		



- NIEUWE DRAAGCONSTRUCTIE PRINCIEPEEL AANGEDUID. EXACTE AFMETINGEN VOLGENS STABILITEITSSTUDIE.
- ALLE WANDEN TUSSEN KAMERS EN EVACUATIEWEGEN DIENEN EI 60 AFGEWERKT. WANDEN TUSSEN COMPARTIMENTEN, EVACUATIEWEGEN EN TRAPPAL DIENEN EI 60 AFGEWERKT. OPWEL IN SNELBOUWSTENEN, OPWEL MET GIPS-KARTONWANDEN (2X12,5mm gipskarton/metalstud 10cm/ isolatie 9cm Rockfit mono/ gipskarton 2x12,5mm)
- ALLE METALEN LIGGERS EN PROFIELEN DIENEN EI 60 AFGEKAST. CFR. VOORSCHRIFTEN BRANDWEER.
- ALLE DOORVOEREN VOOR LEIDINGEN DIENEN EI 60 AFGEKAST CFR. VOORSCHRIFTEN BRANDWEER.
- PLAFONDS DIENEN EI 60 AFGEWERKT, DAKEN EI 30.
- BIJ HET GEBRUIK VAN PLAATSELIJKE VENTILATOREN OP EEN GEMEENSCHAPPELIJKE VERLUCHTINGSBUS DIENEN BRANDWERENDE VLINDERKLEPPEN VOORZIEN TE WORDEN.
- ALLE NIEUWE AFVOERLEIDINGEN WORDEN AANGESLOTEN OP DE BESTAANDE RIJLINGS-AANSLUITING. AFVOERLEIDINGEN WORDEN GESCHIEDEN VOORZIEN TOT AAN DE PERCEELSGRENS.
- STUDENTENKAMERS WORDEN VOORZIEN VAN PLAATSELIJKE VENTILATOREN MET NALOOPTIJD: SYSTEM A+
- STUDENTENKAMERS DIENEN VOORZIEN VAN LED VERLICHTING MAX 6W/m².

DOSSIER BOUWAANVRAAG

A.R.T. ARCHITECTEN BV	
DIESTSESTEENWEG 209B/1 3210 LINDEN - LUBBEK	
tel. 016.62.02.21 - fax. 016.62.00.01 - e-mail. bureau@artarchitecten.be	
ONTWERP: Verbouwing van een meergezinswoning.	
Bleekstraat 16, 2800 Mechelen v.r.v. MB Invest, Ambachtenlaan 16 bus 7, 3001 Leuven	
GRONDPLAN	Dos.: 23/1444 Datum: 08/03/23 P_N_0 1/50
Alle staande maten dienen door de aannemer op eigen verantwoordelijkheid te worden gecontroleerd. Eventuele afwijkingen t.o.v. de plans dienen minstens 8 kalenderdagen voor de uitvoering van de werken op de werfvergadering gemeld te worden zodat tijdig de nodige aanpassingen kunnen gebeuren.	

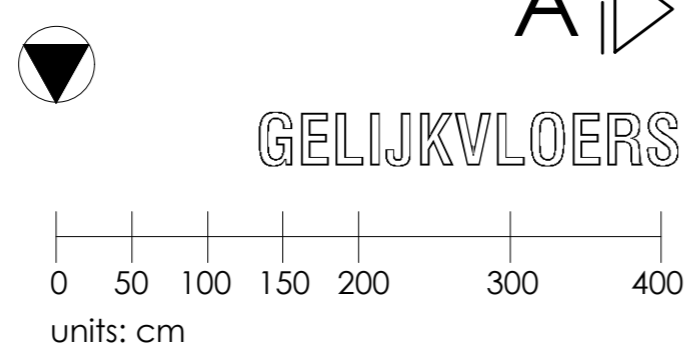

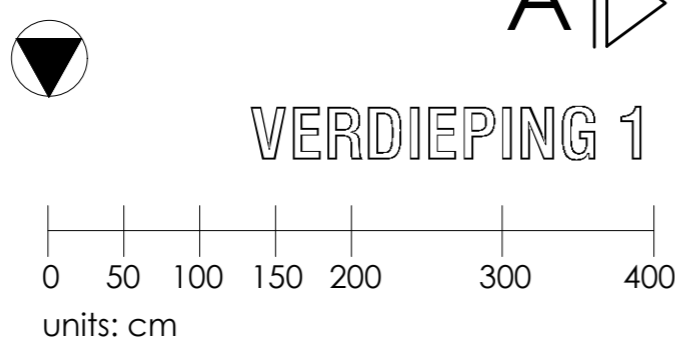
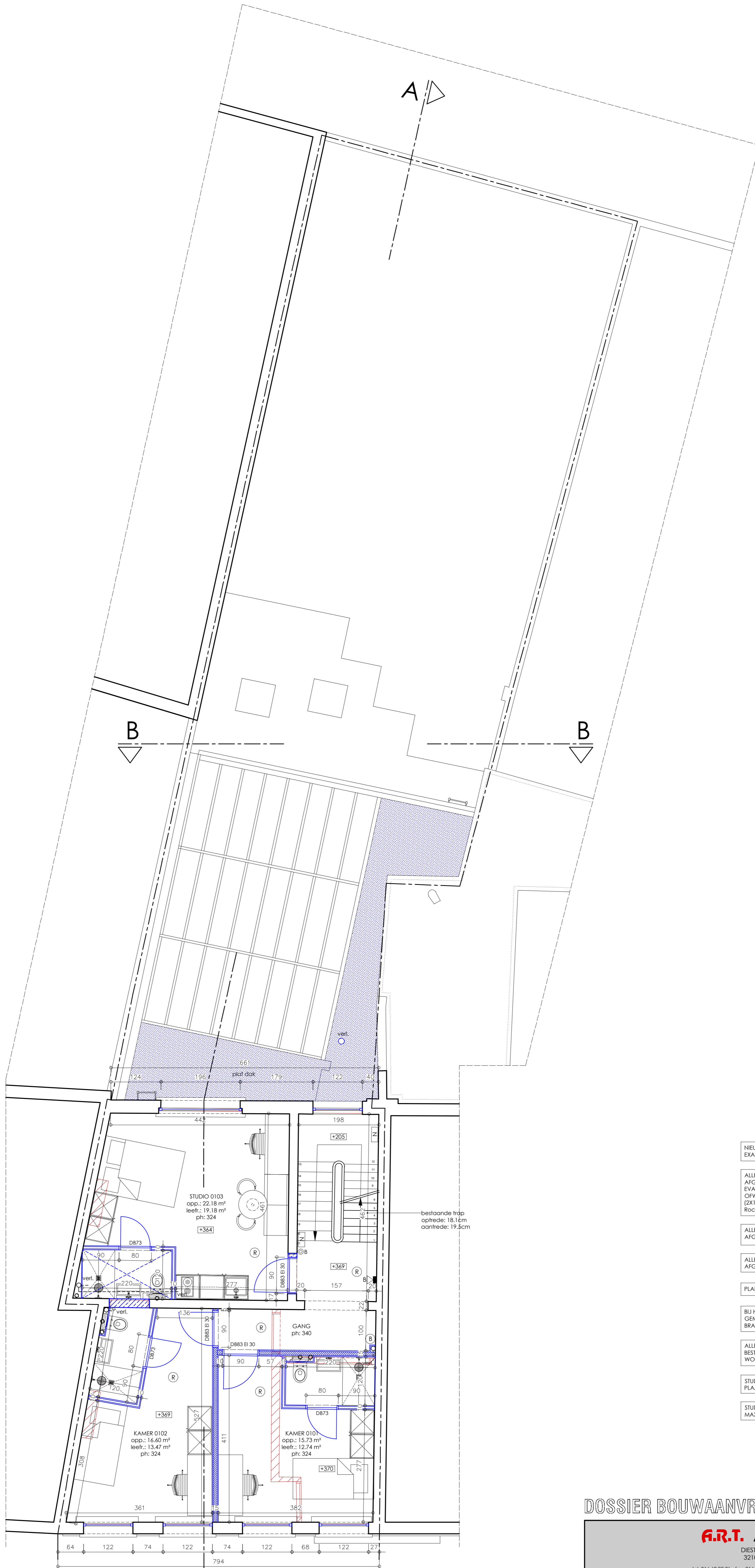

- NIEUWE DRAAGCONSTRUCTIE PRINCIEPEEL AANGEDUID. EXACTE AFMETINGEN VOLGENS STABILITEITSSTUDIE.
- ALLE WANDEN TUSSEN KAMERS EN EVACUATIEWEGEN DIENEN EI 60 AFGEWERKT. WANDEN TUSSEN COMPARTIMENTEN, EVACUATIEWEGEN EN TRAPHAL DIENEN EI 60 AFGEWERKT. OPWEL IN SNELBOUWSTENEN, OPWEL MET GIPS-KARTONWANDEN (2X12,5mm gipskarton/ metalstud 10cm/ isolatie 9cm Rockfit mono/ gipskarton 2x12,5mm)
- ALLE METALEN LIGGERS EN PROFIELEN DIENEN EI 60 AFGEKAST. CFR. VOORSCHRIFTEN BRANDWEER.
- ALLE DOORVOEREN VOOR LEIDINGEN DIENEN EI 60 AFGEKAST CFR. VOORSCHRIFTEN BRANDWEER.
- PLAFONDS DIENEN EI 60 AFGEWERKT, DAKEN EI 30.
- BIJ HET GEBRUIK VAN PLAATSELIJKE VENTILATOREN OP EEN GEMEENSCHAPPELIJKE VERLUCHTINGSBUS DIENEN BRANDWERENDE VLINDERKLEPPEN VOORZIEN TE WORDEN.
- ALLE NIEUWE AFVOERLEIDINGEN WORDEN AANGESLOTEN OP DE BESTAANDE RIJLINGS-AANSLUITING. AFVOERLEIDINGEN WORDEN GESCHIEDEN VOORZIEN TOT AAN DE PERCEELSGRENS.
- STUDENTENKAMERS WORDEN VOORZIEN VAN PLAATSELIJKE VENTILATOREN MET NALOOPTIJD: SYSTEM A+
- STUDENTENKAMERS DIENEN VOORZIEN VAN LED VERLICHTING MAX 6W/m².

DOSSIER BOUWAANVRAAG

A.R.T. ARCHITECTEN BV			
DIESTESTEENWEG 209B/1 3210 LINDEN - LUBBEK			
tel. 016.62.02.21 - fax. 016.62.00.01 - e-mail. bureau@artarchitecten.be			
ONTWERP: Verbouwing van een meergezinswoning.			
Bleekstraat 16, 2800 Mechelen v.r.v. MB Invest, Ambachtenlaan 16 bus 7, 3001 Leuven			
PLAN VERDIEPING 1		Dos.: 23/1444	Datum: 08/03/23
		P_N_1	1/50
Alle staande maten dienen door de aannemer op eigen verantwoordelijkheid te worden gecontroleerd. Eventuele afwijkingen t.o.v. de plans dienen minstens 8 kalenderdagen voor de uitvoering van de werken op de werfvergadering gesignaleerd te worden zodat tijdig de nodige aanpassingen kunnen gebeuren.			

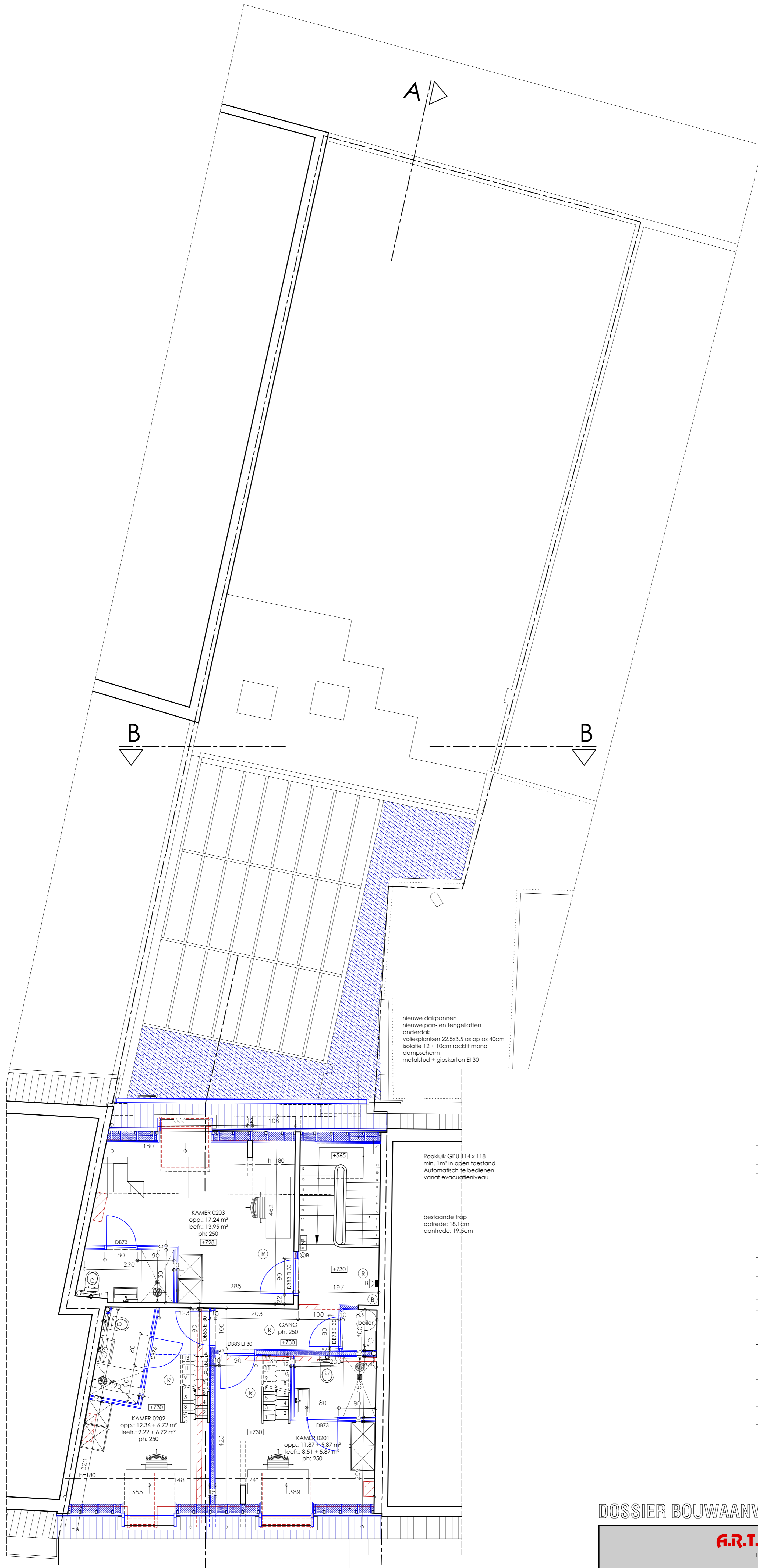

nieuwe dakpannen
 nieuwe pan- en tengelatten
 onderdak
 vollesplanken 22.5x3.5 as op as 40cm
 isolatie 12 + 10cm rockfit mono
 dampscherm
 metalstud + gipskarton EI 30

Rookkijk GPU 114 x 118
 min. 1m² in open toestand
 Automatisch te bedienen
 vanaf evacuatieniveau

bestaande trap
 optrede: 18.1cm
 aantrede: 19.5cm

nieuwe dakpannen
 nieuwe pan- en tengelatten
 onderdak
 vollesplanken 22.5x3.5 as op as 40cm
 isolatie 12 + 10cm rockfit mono
 dampscherm
 metalstud + gipskarton EI 30

- NIEUWE DRAAGCONSTRUCTIE PRINCIEPEEL AANGEDUID.
EXACTE AFMETINGEN VOLGENS STABILITEITSSTUDIE.
- ALLE WANDEN TUSSEN KAMERS EN EVACUATIEWEGEN DIENEN EI 60
AFGEWERKT. WANDEN TUSSEN COMPARTIMENTEN,
EVACUATIEWEGEN EN TRAPHAL DIENEN EI 60 AFGEWERKT.
OPWEL IN SNELBOUWSTENEN, OPWEL MET GIPSKARTONWANDEN
(2X12.5mm gipskarton/ metalstud 10cm/ isolatie 9cm
Rockfit mono/ gipskarton 2x12.5mm)
- ALLE METALEN LIGGERS EN PROFIELEN DIENEN EI 60
AFGEKAST. CFR. VOORSCHRIFTEN BRANDWEER.
- ALLE DOORVOEREN VOOR LEIDINGEN DIENEN EI 60
AFGEKAST CFR. VOORSCHRIFTEN BRANDWEER.
- PLAFONDS DIENEN EI 60 AFGEWERKT, DAKEN EI 30.
- BIJ HET GEBRUIK VAN PLAATSELIJKE VENTILATOREN OP EEN
GEMEENSCHAPPELIJKE VERLUCHTINGSBUS DIENEN
BRANDWERENDE VLINDERKLEPPEN VOORZIEN TE WORDEN.
- ALLE NIEUWE AFVOERLEIDINGEN WORDEN AANGESLOTEN OP DE
BESTAANDE RICHLINGSANSLUITING. AFVOERLEIDINGEN
WORDEN GESCHIEDEN VOORZIEN TOT AAN DE PERCEELSGRENS.
- STUDENTENKAMERS WORDEN VOORZIEN VAN
PLAATSELIJKE VENTILATOREN MET NALOOPTIJD: SYSTEM A+
- STUDENTENKAMERS DIENEN VOORZIEN VAN LED VERLICHTING
MAX 6W/m².

VERDIEPING 2

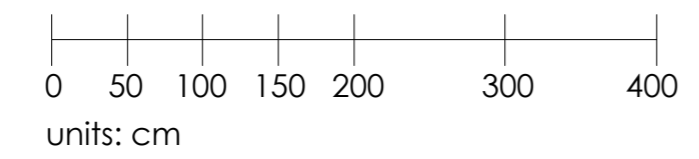

DOSSIER BOUWAANVRAAG

A.R.T. ARCHITECTEN BV
 DIESTSESTEENWEG 209B/1
 3210 LINDEN - LUBBEK
 tel. 016.62.02.21 - fax. 016.62.00.01 - e-mail. bureau@artarchitecten.be

ONTWERP: Verbouwing van een meergezinswoning.
 Bleekstraat 16, 2800 Mechelen
 v.r.v. MB Invest, Ambachtenlaan 16 bus 7, 3001 Leuven

PLAN VERDIEPING 2	Dos.: 23/1444 Datum: 08/03/23
	P_N_2 1/50

Alle staande maten dienen door de aannemer op eigen verantwoordelijkheid te worden gecontroleerd. Eventuele afwijkingen t.o.v. de plans dienen minstens 8 kalenderdagen voor de uitvoering van de werken op de werfvergadering gesignaleerd te worden zodat tijdig de nodige aanpassingen kunnen gebeuren.

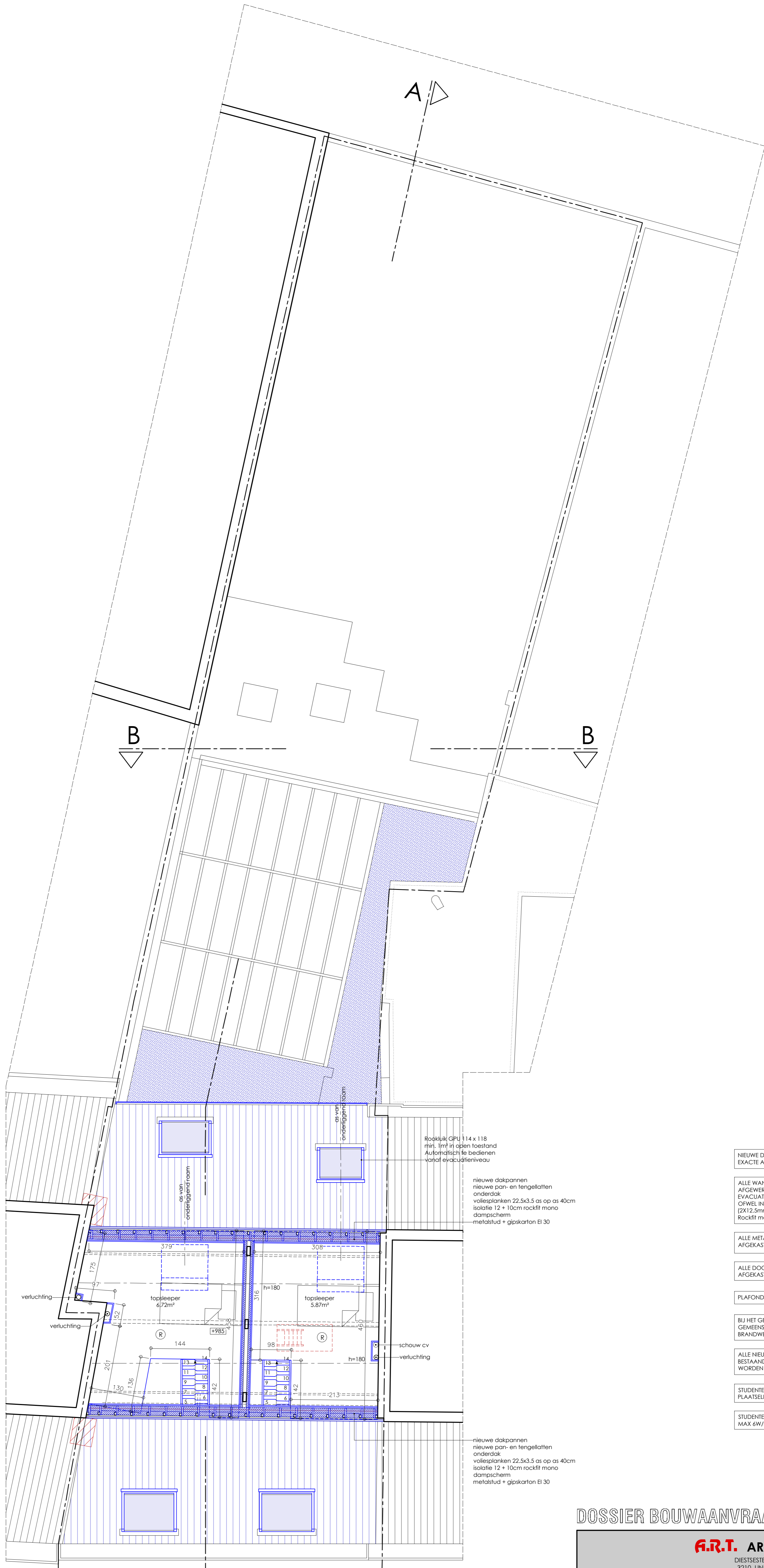

VERDIEPING 3

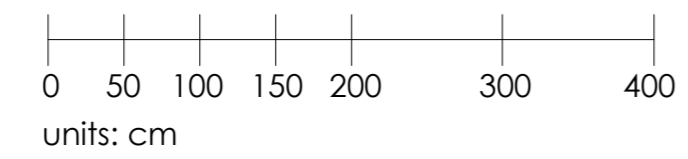

- NIEUWE DRAAGCONSTRUCTIE PRINCIEPEEL AANGEDUID. EXACTE AFMETINGEN VOLGENS STABILITEITSSTUDIE.
- ALLE WANDEN TUSSEN KAMERS EN EVACUATIEWEGEN DIENEN EI 60 AFGEWERKT. WANDEN TUSSEN COMPARTIMENTEN, EVACUATIEWEGEN EN TRAPHAL DIENEN EI 60 AFGEWERKT. OPWEL IN SNELBOUWSTENEN, OPWEL MET GIPS-KARTONWANDEN (2X12,5mm gipskarton/ metaalstud 10cm/ isolatie 9cm Rockfit mono/ gipskarton 2x12,5mm)
- ALLE METALEN LIGGERS EN PROFIELEN DIENEN EI 60 AFGEKAST. CFR. VOORSCHRIFTEN BRANDWEER.
- ALLE DOORVOEREN VOOR LEIDINGEN DIENEN EI 60 AFGEKAST CFR. VOORSCHRIFTEN BRANDWEER.
- PLAFONDS DIENEN EI 60 AFGEWERKT, DAKEN EI 30.
- BIJ HET GEBRUIK VAN PLAATSELIJKE VENTILATOREN OP EEN GEMEENSCHAPPELIJKE VERLUCHTINGSBUS DIENEN BRANDWERENDE VLINDERKLEPPEN VOORZIEN TE WORDEN.
- ALLE NIEUWE AFVOERLEIDINGEN WORDEN AANGESLOTEN OP DE BESTAANDE RICHLINGS-AANSLUITING. AFVOERLEIDINGEN WORDEN GESCHIEDEN VOORZIEN TOT AAN DE PERCEELSGRENS.
- STUDENTENKAMERS WORDEN VOORZIEN VAN PLAATSELIJKE VENTILATOREN MET NALOOPTIJD: SYSTEM A+
- STUDENTENKAMERS DIENEN VOORZIEN VAN LED VERLUCHTING MAX 6W/m².

Rocklúk GPU 114 x 118
 min. 1m² in open toestand
 Automatisch te bedienen
 vanaf evacuatieniveau

nieuwe dakpannen
 nieuwe pan- en tengelatten
 onderdak
 vollesplanken 22.5x3.5 as op as 40cm
 isolatie 12 + 10cm rockfit mono
 dampscherm
 metaalstud + gipskarton EI 30

nieuwe dakpannen
 nieuwe pan- en tengelatten
 onderdak
 vollesplanken 22.5x3.5 as op as 40cm
 isolatie 12 + 10cm rockfit mono
 dampscherm
 metaalstud + gipskarton EI 30

DOSSIER BOUWAANVRAAG

A.R.T. ARCHITECTEN BV
 DIESTSESTEENWEG 209B/1
 3210 LINDEN - LUBBEK
 tel. 016.62.02.21 - fax. 016.62.00.01 - e-mail. bureau@artarchitecten.be

ONTWERP: Verbouwing van een meergezinswoning.
 Bleekstraat 16, 2800 Mechelen
 v.r.v. MB Invest, Ambachtenlaan 16 bus 7, 3001 Leuven

Dos.:	23/1444	Datum:	08/03/23
P. N.:	3		1/50

Alle staande maten dienen door de aannemer op eigen verantwoordelijkheid te worden gecontroleerd. Eventuele afwijkingen t.o.v. de plans dienen minstens 8 kalenderdagen voor de uitvoering van de werken op de werfvergadering gesignaleerd te worden zodat tijdig de nodige aanpassingen kunnen gebeuren.

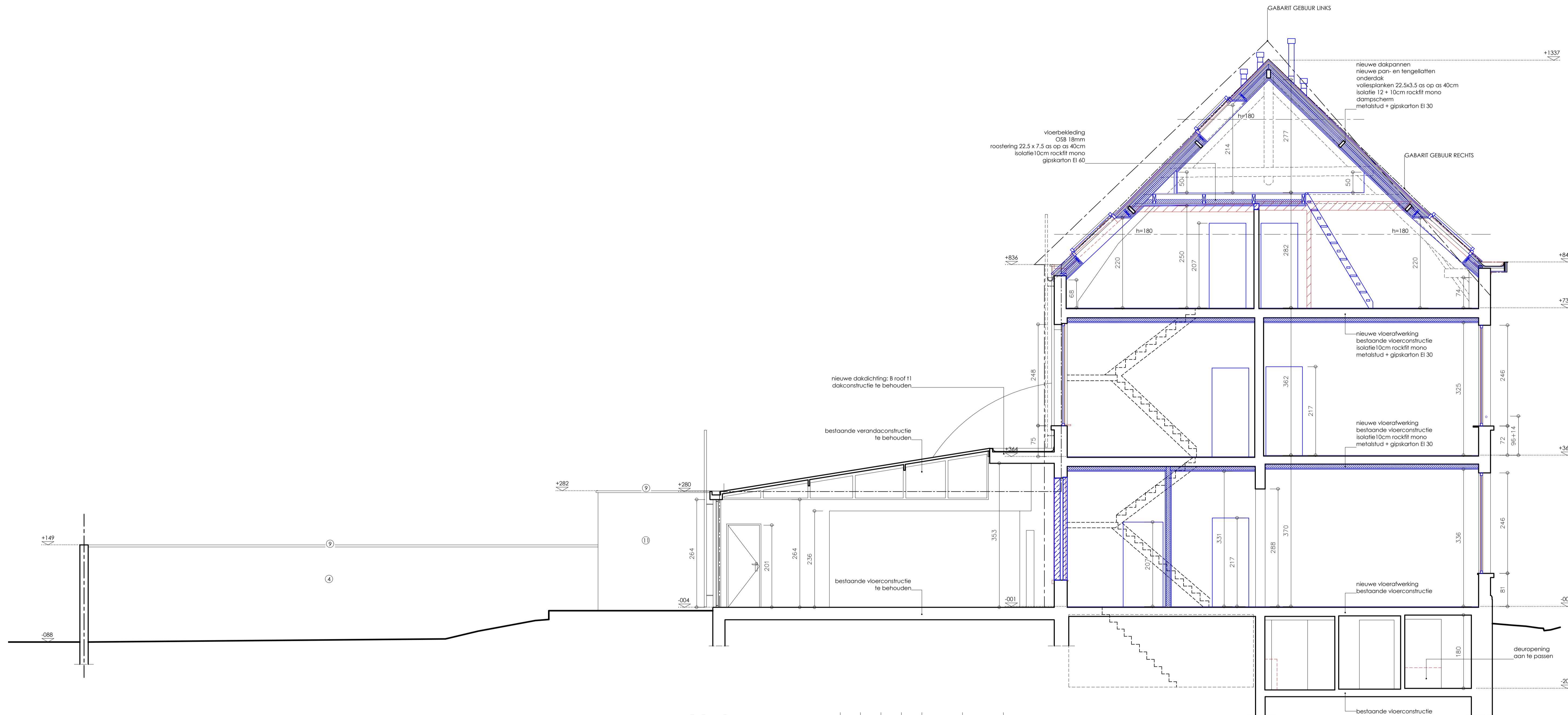

DOORSNEDE AA

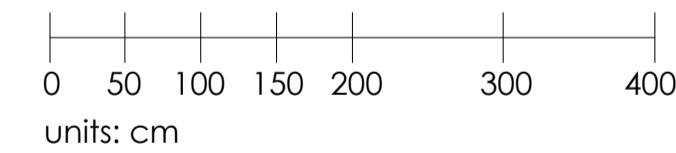

NIEUWE DRAAGCONSTRUCTIE PRINCIEPEEL AANGEDUID.
EXACTE AFMETINGEN VOLGENS STABILITEITSSTUDIE.

ALLE WANDEN TUSSEN KAMERS EN EVACUATIEWEGEN DIENEN EI 60
AFGEWERKT. WANDEN TUSSEN COMPARTIMENTEN,
EVACUATIEWEGEN EN TRAPHAL DIENEN EI 60 AFGEWERKT.
OPWEL IN SNELBOUWSTENEN, OPWEL MET GIPS-KARTONWANDEN
(2x12,5mm gipskarton/metalstuds 10cm/ isolatie 9cm
Rockfit mono/ gipskarton 2x12,5mm)

ALLE METALEN LIGGERS EN PROFIELEN DIENEN EI 60
AFGEKAST, CFR, VOORSCHRIFTEN BRANDWEER.

ALLE DOORVOEREN VOOR LEDINGEN DIENEN EI 60
AFGEKAST CFR, VOORSCHRIFTEN BRANDWEER.

PLAFONDS DIENEN EI 60 AFGEWERKT, DAKEN EI 30.

BIJ HET GEBRUIK VAN PLAATSELIJKE VENTILATOREN OP EEN
GEMEENSCHAPPELIJKE VERLUCHTINGSRUIS DIENEN
BRANDWERENDE VLINDERKLEPPEN VOORZIEN TE WORDEN.

ALLE NIEUWE AFVOERLEIDINGEN WORDEN AANGESLOTEN OP DE
BESTAANDE RIJLINGSAAANSLUITING, AFVOERLEIDINGEN
WORDEN GESCHIEDEN VOORZIEN TOT AAN DE PERCEELSGRENS.

STUDENTENKAMERS WORDEN VOORZIEN VAN
PLAATSELIJKE VENTILATOREN MET NALOOPTIJD: SYSTEEM A+

STUDENTENKAMERS DIENEN VOORZIEN VAN LED VERLICHTING
MAX 6W/m².

BESTAANDE MATERIALEN

- ① leien: zwart
- ② dakvlakraam in kunststof: zwart
- ③ kroonlijst in hout: wit geschilderd
- ④ baksteen: rood- bruin
- ⑤ buiterschrijfwerk in hout: wit geschilderd
- ⑥ blauwe hardsteen
- ⑦ cementering
- ⑧ regenwater afvoer in zink
- ⑨ deksteen in beton
- ⑩ buiterschrijfwerk in hout: licht-grijs-geschilderd
- ⑪ pleisterwerk: wit
- ⑫ buiterschrijfwerk in aluminium: zwart
- ⑬ leien: licht grijs
- ⑭ kroonlijst in pvc: zwart
- ⑮ dakdichting
- ⑯ dakrandprofiel in kunststof: zwart
- ⑰ dakpannen: rood-oranje

NIEUWE MATERIALEN

- ⑱ dakpannen: antraciet
- ⑲ ramen en deuren in PVC: wit
- ⑳ extra isolerend glas
- ㉑ velux GPU 134 x 140 / 114 x 118
- ㉒ bekleding in fresa: gebroken wit
- ㉓ schouwen in inox
- ㉔ valbeveiliging in metaal: wit gelakt
- ㉕ brandladder in metaal
- ㉖ regenwaterafvoer in zink

DOSSIER BOUWAANVRAAG

R.T. ARCHITECTEN BV
DIESTESTEENWEG 209B/1
3210 LINDEN - LUBBEEK
tel. 016.62.02.21 - fax. 016.62.00.01 - e-mail. bureau@rtarchitecten.be

ONTWERP: Verbouwing van een meergezinswoning.
Bleekstraat 16, 2800 Mechelen
v.z.v. MB Invest, Ambachtenlaan 16 bus 7, 3001 Leuven

DOORSNEDE AA Dos.: 23/1444 Datum: 08/03/23
S_N_1 1/50

Alle staande maten dienen door de aannemer op eigen verantwoordelijkheid te worden gecontroleerd. Eventuele afwijkingen t.o.v. de plans dienen minstens 8 kalenderdagen voor de uitvoering van de werken op de werfvergadering gemeld te worden zodat tijdig de nodige aanpassingen kunnen gebeuren.



VOORGEVEL

0 50 100 150 200 300 400
units: cm

BESTAANDE MATERIALEN

- ① leien: zwart
- ② dakvlakraam in kunststof: zwart
- ③ kroonlijst in hout: wit geschilderd
- ④ baksteen: rood- bruin
- ⑤ buitenschrijnwerk in hout: wit geschilderd
- ⑥ blauwe hardsteen
- ⑦ cementering
- ⑧ regenwater afvoer in zink
- ⑨ deksteen in beton
- ⑩ buitenschrijnwerk in hout: licht-grijs geschilderd
- ⑪ pleisterwerk: wit
- ⑫ buitenschrijnwerk in aluminium: zwart
- ⑬ leien: licht grijs
- ⑭ kroonlijst in pvc: zwart
- ⑮ dakdichting
- ⑯ dakrandprofiel in kunststof: zwart
- ⑰ dakpannen: rood-oranje

NIEUWE MATERIALEN

- ⑱ dakpannen: antraciet
- ⑲ ramen en deuren in PVC: wit
- ⑳ extra isolerend glas
- ㉑ velux GPU 134 x 140 / 114 x 118
- ㉒ bekleding in trespa: gebroken wit
- ㉓ schouwen in inox
- ㉔ valbeveiliging in metaal: wit gelakt
- ㉕ brandladder in metaal
- ㉖ regenwaterafvoer in zink

DOSSIER BOUWAANVRAAG

A.R.T. ARCHITECTEN BV

DIESTESTEENWEG 209B/1
3210 LINDEN - LUBBEEK

tel. 016.62.02.21 - fax. 016.62.00.01 - e-mail. bureau@artarchitecten.be

ONTWERP: Verbouwing van een meergezinswoning.

Bleekstraat 16, 2800 Mechelen
v.r.v. MB Invest, Ambachtenlaan 16 bus 7, 3001 Leuven

VOORGEVEL

Dos.:	23/1444	Datum:	08/03/23
	G_N_1		1/50

Alle staande maten dienen door de aannemer op eigen verantwoordelijkheid te worden gecontroleerd. Eventuele afwijkingen t.o.v. de plans dienen minstens 8 kalenderdagen voor de uitvoering van de werken op de werfvergadering gesignaliseerd te worden zodat tijdig de nodige aanpassingen kunnen gebeuren.

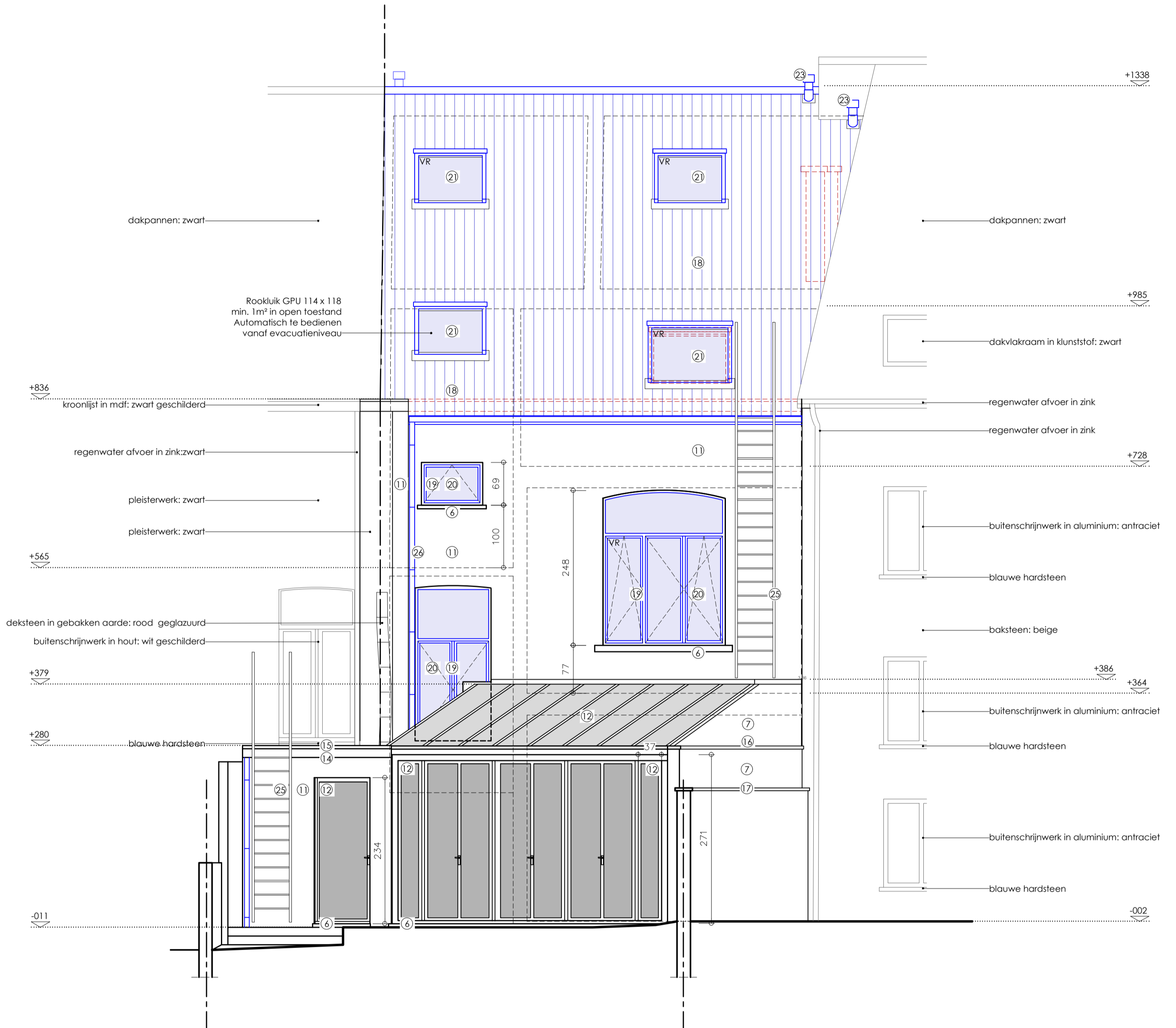

ACHTERGEVEL

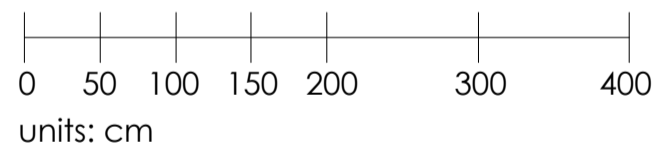

BESTAANDE MATERIALEN

- ① leien: zwart
- ② dakvlakraam in kunststof: zwart
- ③ kroonlijst in hout: wit geschilderd
- ④ baksteen: rood-bruin
- ⑤ buitenschrijnwerk in hout: wit geschilderd
- ⑥ blauwe hardsteen
- ⑦ cementering
- ⑧ regenwater afvoer in zink
- ⑨ deksteen in beton
- ⑩ buitenschrijnwerk in hout: licht-grijs geschilderd
- ⑪ pleisterwerk: wit
- ⑫ buitenschrijnwerk in aluminium: zwart
- ⑬ leien: licht grijs
- ⑭ kroonlijst in pvc: zwart
- ⑮ dakdichting
- ⑯ dakrandprofiel in kunststof: zwart
- ⑰ dakpannen: rood-oranje

NIEUWE MATERIALEN

- ⑱ dakpannen: antraciet
- ⑲ ramen en deuren in PVC: wit
- ⑳ extra isolerend glas
- ㉑ velux GPU 134 x 140 / 114 x 118
- ㉒ bekleding in trespa: gebroken wit
- ㉓ schouwen in inox
- ㉔ valbeveiliging in metaal: wit gelakt
- ㉕ brandladder in metaal
- ㉖ regenwaterafvoer in zink

DOSSIER BOUWAANVRAAG

A.R.T. ARCHITECTEN BV

DIESTESTEENWEG 209B/1
3210 LINDEN - LUBBEEK

tel. 016.62.02.21 - fax. 016.62.00.01 - e-mail. bureau@artarchitecten.be

ONTWERP: Verbouwing van een meergezinswoning.

Bleekstraat 16, 2800 Mechelen
v.r.v. MB Invest, Ambachtenlaan 16 bus 7, 3001 Leuven

ACHTERGEVEL

Dos.:	23/1444	Datum:	08/03/23
	G_N_2		1/50

Alle staande maten dienen door de aannemer op eigen verantwoordelijkheid te worden gecontroleerd. Eventuele afwijkingen t.o.v. de plannen dienen minstens 8 kalenderdagen voor de uitvoering van de werken op de werfvergadering gesignaleerd te worden zodat tijdig de nodige aanpassingen kunnen gebeuren.