

### LEGENDE INPLANTING:

	GEBOUW MET HELLEND DAK		RIOOLDEKSEL
	GEBOUW MET PLAT DAK		VUILNISBAK
	EXTENSIEF GROENDAK		HYDRANT
	GEBOUW BUUR MET HELLEND DAK		VERKEERSBORD
	GEBOUW BUUR MET PLAT DAK		VERLICHTINGSPAAL
	BOMEN EN HOGE BEPLANTING		FOTO NR 'X'
	AS VAN DE WEG		NIVEAU
	SNEDEN TERREINPROFIEL		ELEKTRICITEITSKAST
	PERCEELSGRENS		STRAATKOLK
	GABARIT BUUR LINKS		WATER AANSLUIJPUNT
	GABARIT BUUR RECHTS		GAS AANSLUIJPUNT

### LEGENDE CONSTRUCTIES:

	BESTAANDE CONSTRUCTIE		ZACHTE ISOLATIE
	GEVELSTEEN		HARDE ISOLATIE
	METSELWERK IN KERAMISCHE SNELBOUWSTEEN		ONDERLIGGENDE FUNDERINGSCONSTRUCTIE
	METSELWERK IN BETONBLOKKEN		STALEN LIGGER / GEGOTEN BETONBALK
	METSELWERK IN CELLENBETON		BETONSLOF
	BETONCONSTRUCTIE		VERBORGEN CONSTRUCTIE
	NATUURSTEEN		BOVENLIGGENDE CONSTRUCTIE
	CONSTRUCTIEHOUT		GIPSKARTONWAND: NIET GEÏSOLEERD
	CHAPE		GIPSKARTONWAND: GEÏSOLEERD
	EXTENSIEF GROENDAK		CONSTRUCTIE AF TE BREKEN

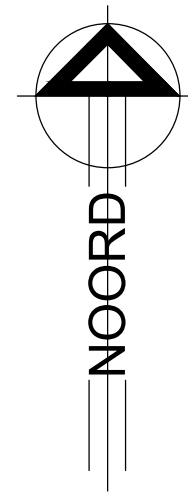

TOTALE OPP. PERCEEL OP NIV 0.00: 274 m <sup>2</sup>	
BEBOUWDE OPP. voor	: 238 m <sup>2</sup>
na	: 238 m <sup>2</sup>
OPP. VERHARDING voor	: 36 m <sup>2</sup>
na	: 36 m <sup>2</sup>
ONVERHARDE OPP. voor	: 0 m <sup>2</sup>
na	: 0 m <sup>2</sup>

Kadaster: HEVERLEE- Afdeling 11 -  
Sectie D - Nummer(s) 131D3

NUTSVOORZIENINGEN: - WATERLEIDING  
- ELEKTRICITEIT  
- TELEFOON  
- TV DISTRIBUTIE



### LEGENDE TECHNIEKEN :

	Afvoerleiding afvalwater
	Afvoerleiding WC
	Afvoerleiding regenwater
	Bestaande afvoerleiding afvalwater
	Leiding komende van beneden
	Leiding komende van beneden en verdergaand naar boven
	Leiding gaande naar boven
	Leiding komende van boven
	Leiding komende van boven en verdergaand naar beneden
	Leiding gaande naar beneden
	controlestop
	Elektriciteitsteller
	Waterteller
	Gasteller
	Zekeringskast

### LEGENDE BRANDPREVENTIE:

	Druknop rookroepel
	Druknop branddetectie
	Noodverlichting
	Sirene brandcentrale
	Rookmelder
	Brandblusapparaat: poederblusser van 6 kg
rf1/2h-zs	Brandweerstand 1/2h met zelfsluitende pomp
rf1/2h	Brandweerstand 1/2h
rf 1h	Brandweerstand 1h
	Brandcentrale
	Haspel 30m

## DOSSIER BOUWAANVRAAG

<b>A.R.T. ARCHITECTEN BV</b> DIESTEESTEEWEG 209B/1 3210 LINDEN - LUBBEEK tel. 016.62.02.21 - e-mail. bureau@artarchitecten.be		
<b>ONTWERP: WIJZIGING VAN EEN KAMER NAAR STUDIO IN EEN VERGUNDE STUDENTENRESIDENTIE</b> Groenveldstraat 66-68, 3001 Leuven v.r.v. MB Invest, Ambachtenlaan 16/7, 3001 Leuven		
LEGENDE	Dos.: 22/1432	Datum: 04/10/'23
	L_N_1	-
Alle staande maten dienen door de aannemer op eigen verantwoordelijkheid te worden gecontroleerd. Eventuele afwijkingen t.o.v. de plans dienen minstens 8 kalenderdagen voor de uitvoering van de werken op de werfvergadering signaleerd te worden zodat tijdig de nodige aanpassingen kunnen gebeuren.		

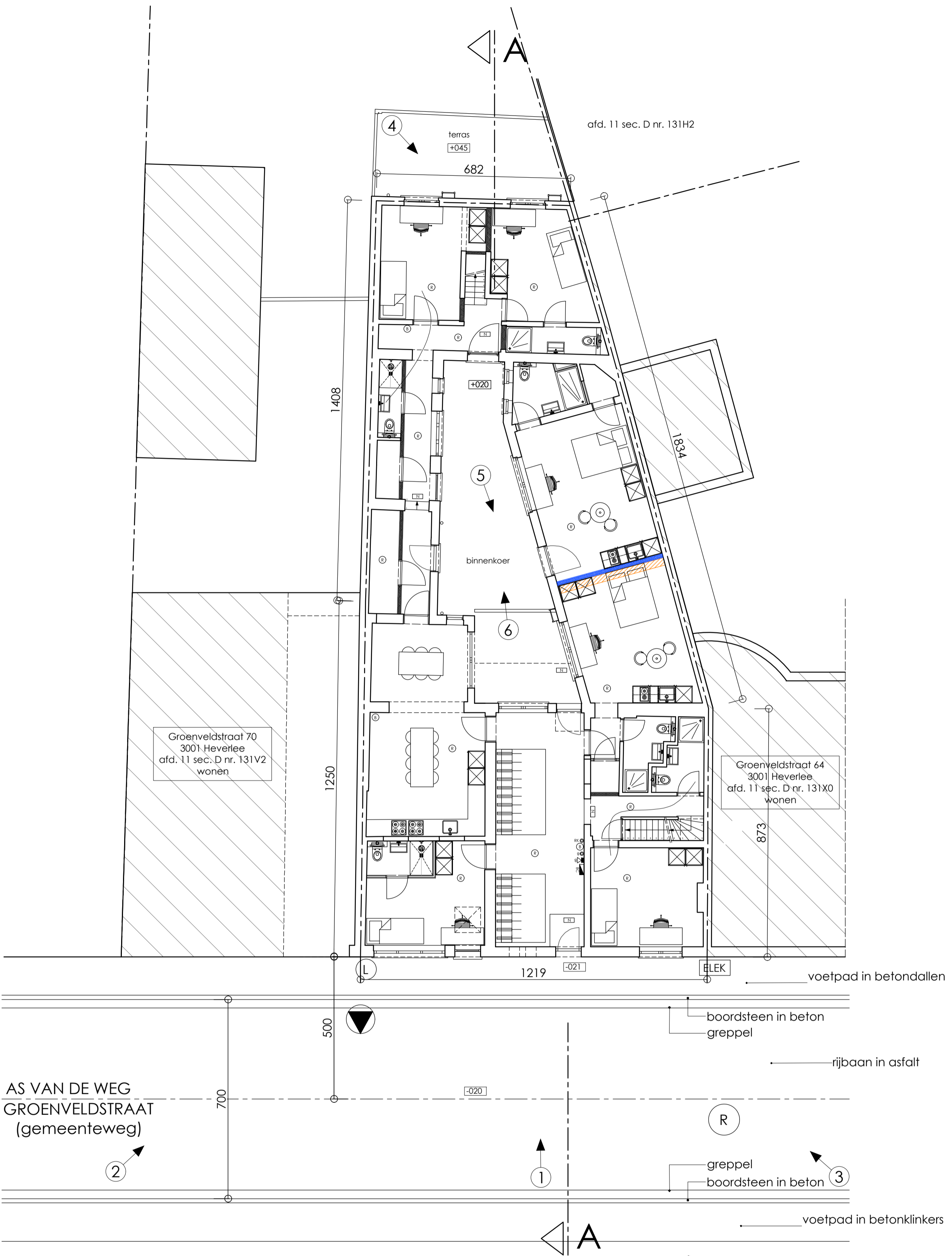

# INPLANTINGSPLAN

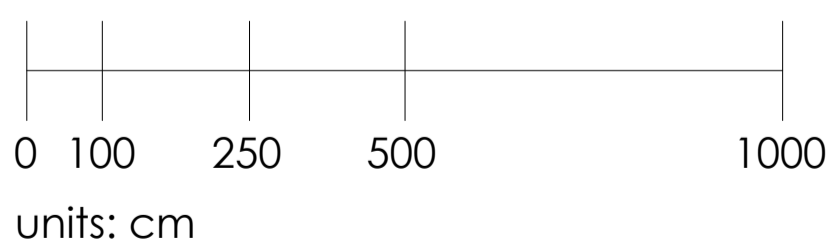

## DOSSIER BOUWAANVRAAG

<b>A.R.T. ARCHITECTEN BV</b> DIESTSESTEENWEG 209B/1 3210 LINDEN - LUBBEEK tel. 016.62.02.21 - e-mail: bureau@artarchitecten.be		
<b>ONTWERP: WIJZIGING VAN EEN KAMER NAAR STUDIO IN EEN VERGUNDE STUDENTENRESIDENTIE</b> Groenveldstraat 66-68, 3001 Leuven v.r.v. MB Invest, Ambachtenlaan 16/7, 3001 Leuven		
INPLANTINGSPLAN		Dos.: 22/1432 Datum: 04/10/23
		I_N_1 1/100
<small>Alle staande maten dienen door de aannemer op eigen verantwoordelijkheid te worden gecontroleerd. Eventuele afwijkingen t.o.v. de plannen dienen minstens 8 kalenderdagen voor de uitvoering van de werken op de werfvergadering gesignaleerd te worden zodat tijdig de nodige aanpassingen kunnen gebeuren.</small>		

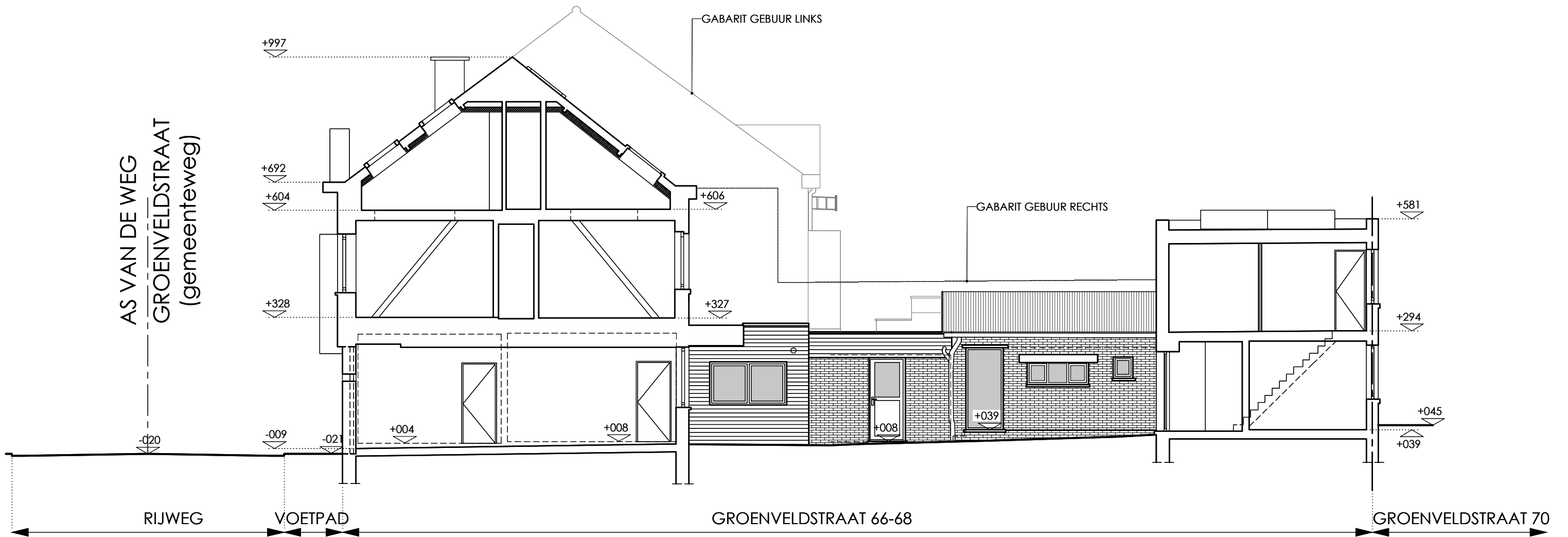

▼ TERREINPROFIEL AA

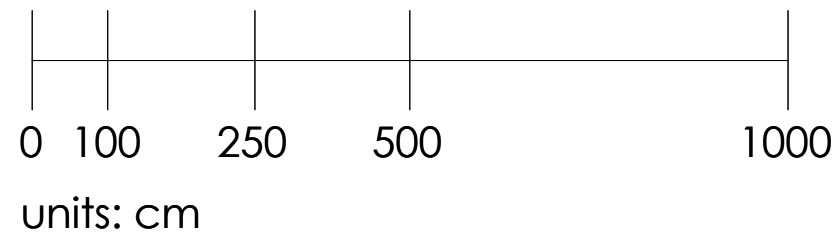

DOSSIER BOUWAANVRAAG

<b>A.R.T. ARCHITECTEN BV</b> DIESTSESTEENWEG 209B/1 3210 LINDEN - LUBBEEK <small>tel. 016.62.02.21 - e-mail. bureau@artarchitecten.be</small>		
<b>ONTWERP: WIJZIGING VAN EEN KAMER NAAR STUDIO IN EEN VERGUNDE STUDENTENRESIDENTIE</b> <small>Groenveldstraat 66-68, 3001 Leuven v.r.v. MB Invest, Ambachtenlaan 16/7, 3001 Leuven</small>		
TERREINPROFIEL AA	Dos.: 22/1432	Datum: 04/10/'23
	T_N_1	1/100
<small>Alle staande maten dienen door de aannemer op eigen verantwoordelijkheid te worden gecontroleerd. Eventuele afwijkingen t.o.v. de plans dienen minstens 8 kalenderdagen voor de uitvoering van de werken op de werfvergadering gesignaleerd te worden zodat tijdig de nodige aanpassingen kunnen gebeuren.</small>		

NIEUWE DRAAGCONSTRUCTIE PRINCIPIEEL AANGEDUID.  
EXACTE AFMETINGEN VOLGENS STABILITEITSSTUDIE.

ALLE WANDEN TUSSEN STUDIO'S EN EVACUATIEWEGEN DIENEN RF 1H  
AFGEWERKT. WANDEN TUSSEN COMPARTIMENTEN,  
EVACUATIEWEGEN EN TRAPHAL DIENEN RF 1H AFGEWERKT.  
OFWEL IN SNELBOUWSTENEN, OFWEL MET GIPSKARTONWANDEN  
(2X12.5mm gipskarton/ metalstud 10cm/ isolatie 9cm  
Rockfit mono/ gipskarton 2x12.5mm)

ALLE METALEN LIGGERS EN PROFIELEN DIENEN RF 1h  
AFGEKAST, CFR. VOORSCHRIFTEN BRANDWEER.

ALLE DOORVOEREN VOOR LEIDINGEN DIENEN RF 1h  
AFGEKAST CFR. VOORSCHRIFTEN BRANDWEER.

BESTAANDE TRAPPEN DIENEN EI 30 AFGEWERKT.

PLAFONDS DIENEN RF 1h AFGEWERKT.

ALLE NIEUWE AFVOERLEIDINGEN WORDEN AANGESLOTEN OP DE  
BESTAANDE RIOLERINGSAANSLUITING. AFVOERLEIDINGEN  
WORDEN GESCHIEDEN VOORZIEN TOT AAN DE PERCEELSGRENS.

BESTAANDE REGENWATERAFVOEREN BLIJVEN BEHOUDEN.

STUDENTENKAMERS DIENEN VOORZIEN VAN LED VERLICHTING  
MAX 6W/m<sup>2</sup>.

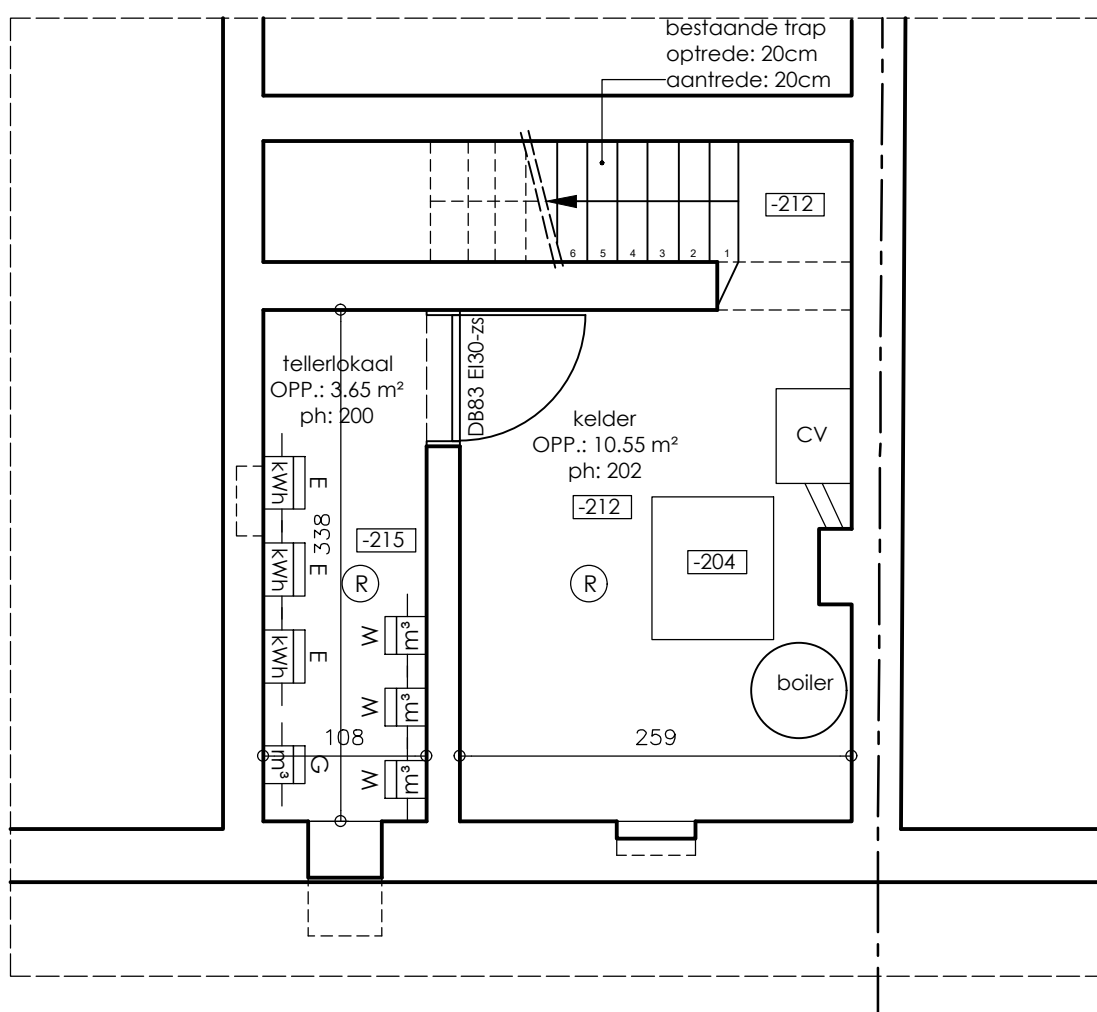

## KELDER (GEEN ONDERWERP)

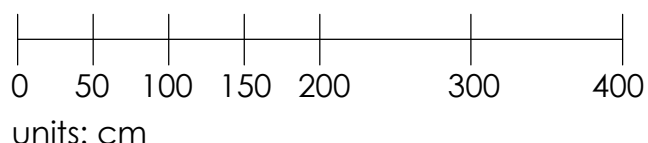

## DOSSIER BOUWAANVRAAG

**A.R.T. ARCHITECTEN BV**

DIESTESTEENWEG 209B/1  
3210 LINDEN - LUBBEEK

tel. 016.62.02.21 - e-mail. bureau@artarchitecten.be

**ONTWERP: WIJZIGING VAN EEN KAMER NAAR STUDIO IN EEN VERGUNDE STUDENTENRESIDENTIE**

Groenveldstraat 66-68, 3001 Leuven  
v.r.v. MB Invest, Ambachtenlaan 16/7, 3001 Leuven

KELDER

Dos.:	22/1432	Datum: 04/10/23
P_N_-1		1/50

Alle staande maten dienen door de aannemer op eigen verantwoordelijkheid te worden gecontroleerd.  
Eventuele afwijkingen t.o.v. de plans dienen minstens 8 kalenderdagen voor de uitvoering van de werken  
op de werfvergadering gesignaleerd te worden zodat tijdig de nodige aanpassingen kunnen gebeuren.

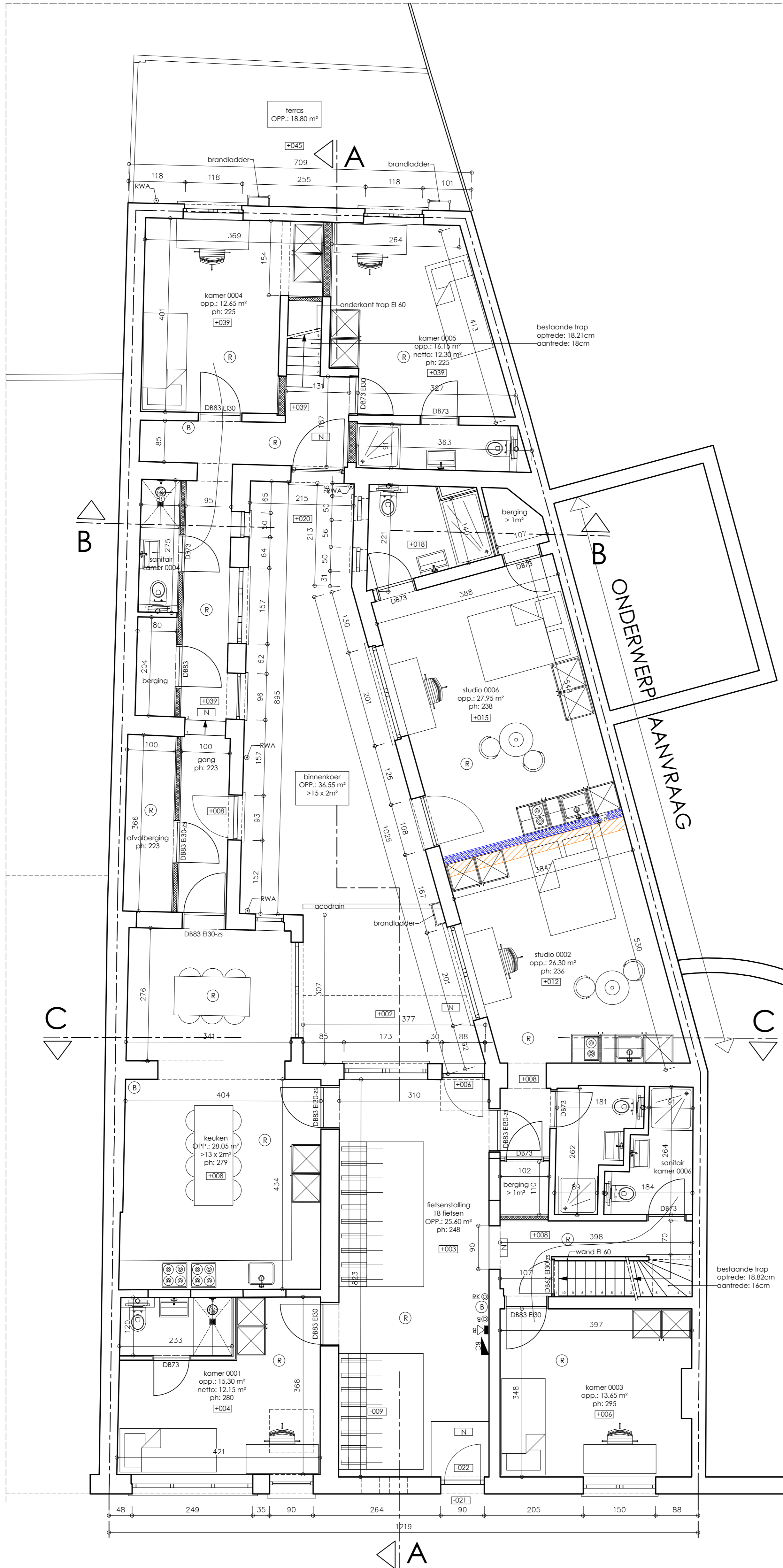

GELIJKVLOERS

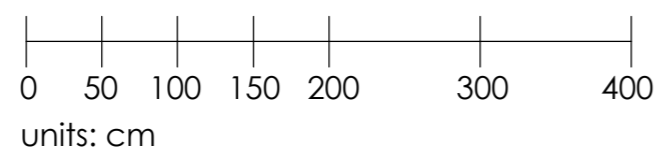

- ALLE NIEUWE DRAAGCONSTRUCTIE PRINCIEPEEL AANGEDUID.  
EXACTE AFMETINGEN VOLGENS STABILITEITSSTUDIE.
- ALLE WANDEN TUSSEN STUDIO'S EN EVACUATIEWEGEN DIENEN RF 1h  
AFGEWERKT. WANDEN TUSSEN COMPARTIMENTEN,  
EVACUATIEWEGEN EN TRAPPAL DIENEN RF 1h AFGEWERKT.  
OFWEL IN SNEELBOUWSTENEN, OFWEL MET GIPSKARTONWANDEN  
(2x12.5mm gipskarton/ metaalstud 10cm/ isolatie 9cm  
Rockfit mono/ gipskarton 2x12.5mm)
- ALLE METALEN LIGGERS EN PROFIELEN DIENEN RF 1h  
AFGEKAST. CFR. VOORSCHRIFTEN BRANDWEER.
- ALLE DOORVOEREN VOOR LEIDINGEN DIENEN RF 1h  
AFGEKAST CFR. VOORSCHRIFTEN BRANDWEER.
- BESTAANDE TRAPPEN DIENEN EI 30 AFGEWERKT.
- PLAFONDS DIENEN RF 1h AFGEWERKT.
- ALLE NIEUWE AFVOERLEIDINGEN WORDEN AANGESLOTEN OP DE  
BESTAANDE RIJLINGSAANSLUITING. AFVOERLEIDINGEN  
WORDEN GESCHIEDEN VOORZIEN TOT AAN DE PERCELSGRENEN.
- BESTAANDE REGENWATERAFVOEREN BLIJVEN BEHOUDEN.
- STUDENTENKAMERS DIENEN VOORZIEN VAN LED VERLICHTING  
MAX 6W/m².

## DOSSIER BOUWAANVRAAG

**A.R.T. ARCHITECTEN BV**

DIESTSESTEENWEG 209B/1  
3210 LINDEN - LUBBEK

tel. 016.42.02.21 - e-mail: bureau@artarchitecten.be

**ONTWERP: WIJZIGING VAN EEN KAMER NAAR STUDIO IN EEN VERGUNDE STUDENTENRESIDENTIE**  
Groenveldstraat 66-68, 3001 Leuven  
v.z.v. MB Invest, Ambachtenlaan 16/7, 3001 Leuven

GELIJKVLOERS

Dos.: 22/1432 Datum: 04/10/23  
P\_N\_O 1/50

Alle staande maten dienen door de aannemer op eigen verantwoordelijkheid te worden gecontroleerd.  
Eventuele afwijkingen t.o.v. de plannen dienen minstens 8 kalenderdagen voor de uitvoering van de werken  
op de werfvergadering gesignaleerd te worden zodat tijdig de nodige aanpassingen kunnen gebeuren.

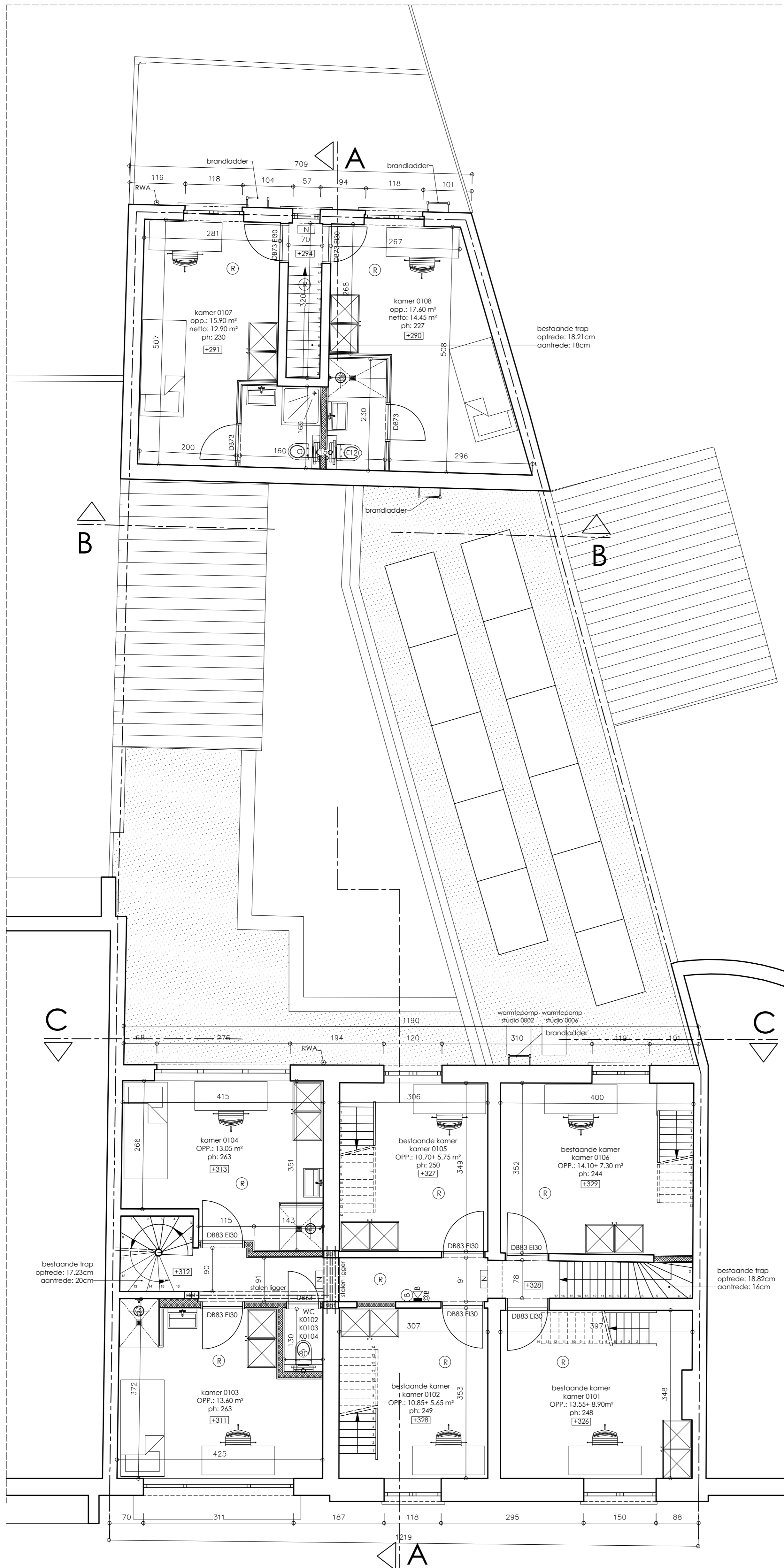

VERDIEPING 1 (GEEN ONDERWERP)

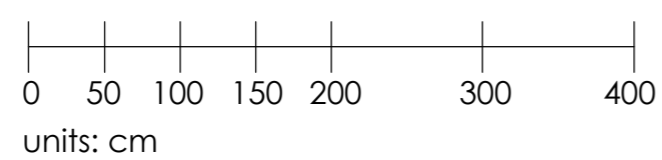

- |  |
|--|
| NIEUWE DRAAGCONSTRUCTIE PRINCIPEEL AANGEDUID.<br>EXACTE AFMETINGEN VOLGENS STABILITEITSSTUDIE. |
|--|
- |   |
|---|
| ALLE WANDEN TUSSEN STUDIO'S EN EVACUATIEWEGEN DIENEN RF 1h<br>AFGEWERKT. WANDEN TUSSEN COMPARTIMENTEN,<br>EVACUATIEWEGEN EN TRAPPAL DIENEN RF 1h AFGEWERKT.<br>OFWEL IN SNEELBOUWSTENEN, OFWEL MET GIPS-KARTONWANDEN<br>(2X12,5mm gipskarton/ metalstud 10cm/ isolatie 9cm<br>Rockfill mono/ gipskarton 2x12,5mm) |
|---|
- |   |
|---|
| ALLE METALEN LIGGERS EN PROFIELEN DIENEN RF 1h<br>AFGEKAST. CFR. VOORSCHRIFTEN BRANDWEER. |
|---|
- |   |
|---|
| ALLE DOORVOEREN VOOR LEIDINGEN DIENEN RF 1h<br>AFGEKAST CFR. VOORSCHRIFTEN BRANDWEER. |
|---|
- |   |
|---|
| BESTAANDE TRAPPEN DIENEN EI 30 AFGEWERKT. |
|---|
- |                                  |
|----------------------------------|
| PLAFONDS DIENEN RF 1h AFGEWERKT. |
|----------------------------------|
- |   |
|---|
| ALLE NIEUWE AFVOERLEIDINGEN WORDEN AANGESLOTEN OP DE<br>BESTAANDE RIOLERINGSAAANSLUITING. AFVOERLEIDINGEN<br>WORDEN GESCHIEDEN VOORZIEN TOT AAN DE PERCEELSGRENS. |
|---|
- |  |
|--|
| BESTAANDE REGENWATERAFVOEREN BLIJVEN BEHOUDEN. |
|--|
- |   |
|---|
| STUDENTENKAMERS DIENEN VOORZIEN VAN LED VERLICHTING<br>MAX 6W/m². |
|---|

## DOSSIER BOUWAANVRAAG

<b>A.R.T. ARCHITECTEN BV</b> DIESTSESTEENWEG 209B/1 3210 LINDEN - LUBBEK tel. 016.42.02.21 - e-mail: bureau@artarchitecten.be		
<b>ONTWERP: WIJZIGING VAN EEN KAMER NAAR STUDIO IN EEN VERGUNDE STUDENTENRESIDENTIE</b> Groenveldstraat 66-68, 3001 Leuven v.z.v. MB Invest. Ambachtenlaan 16/7, 3001 Leuven		
VERDIEPING 1	Dos.: 22/1432 P_N_1	Datum: 04/10/23 1/50
Alle staande maten dienen door de aannemer op eigen verantwoordelijkheid te worden gecontroleerd. Eventuele afwijkingen t.o.v. de plannen dienen minstens 8 kalenderdagen voor de uitvoering van de werken op de werfvergadering gemeld te worden zodat tijdig de nodige aanpassingen kunnen gebeuren.		

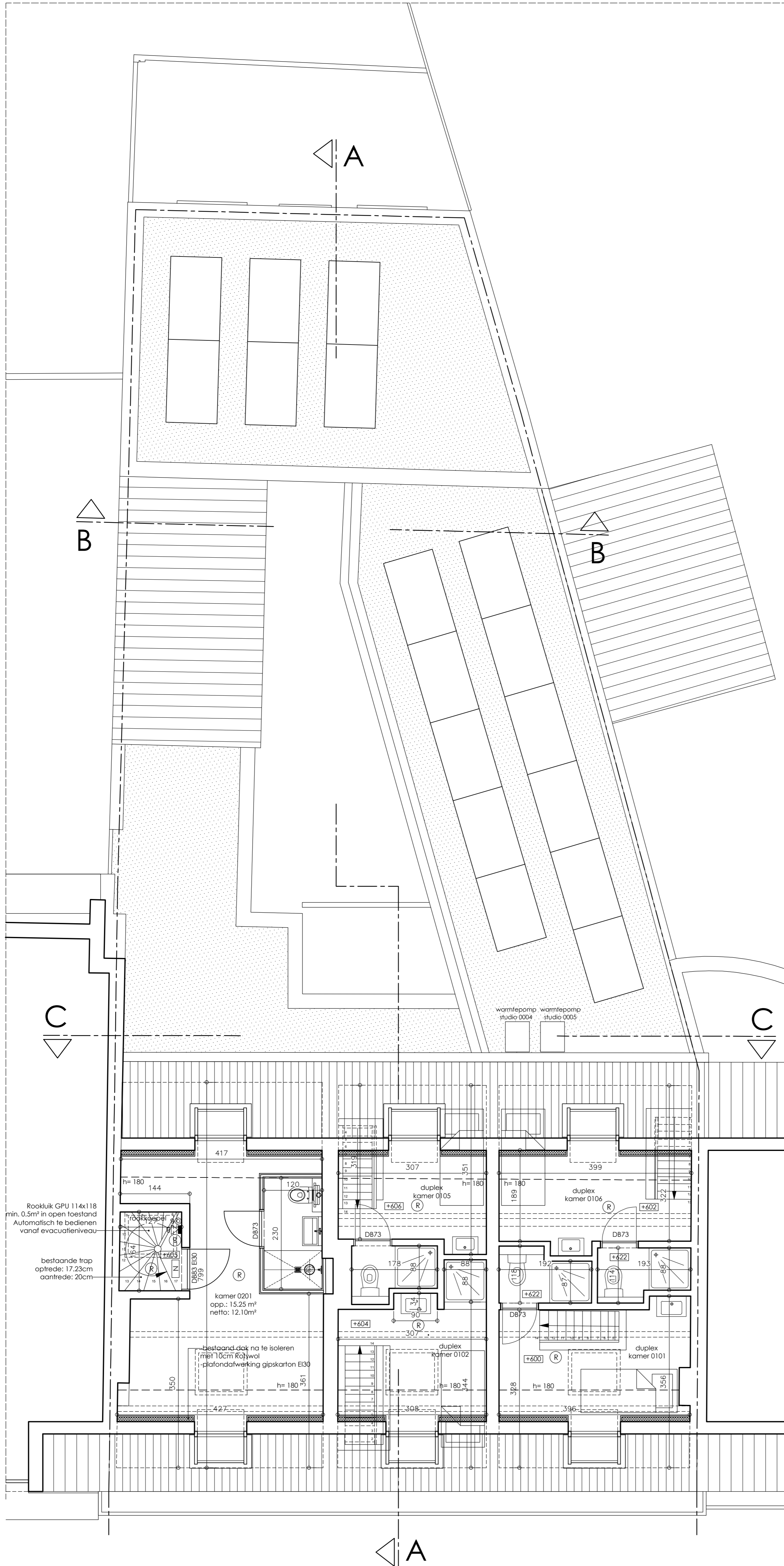

Rookkuk GPU 114x118  
min. 0,5m<sup>3</sup> in open toestand  
Automatisch te bedienen  
vanaf evacuatievloer

bestaande trap  
optrede: 17,23cm  
aantrede: 20cm

kamer 0201  
opp.: 15,25 m<sup>2</sup>  
netto: 12,10 m<sup>2</sup>

bestaand dek na te isoleren  
met 10cm Rockwool  
plafondafwerking gipskarton EI30

warmtepomp warmtepomp  
studio 0004 studio 0005

VERDIEPING 2 (GEEN ONDERWERP)

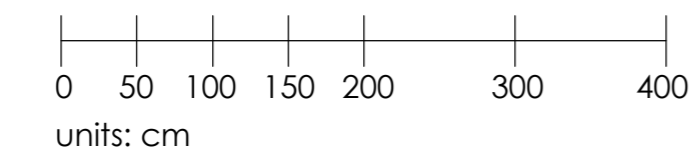

- ALLE WANDEN TUSSEN STUDIO'S EN EVACUATIEWEGEN DIENEN RF 1h AFGEWERKT. WANDEN TUSSEN COMPARTIMENTEN, EVACUATIEWEGEN EN TRAPHAL DIENEN RF 1h AFGEWERKT. OPWEL IN SNELBOUWSTENEN, OPWEL MET GIPSKARTONWANDEN (2X12,5mm gipskarton/ metaalstud 10cm/ isolatie 9cm Rockfit mono/ gipskarton 2x12,5mm)
- ALLE METALEN LIGGERS EN PROFIELEN DIENEN RF 1h AFGEKAST, CFR, VOORSCHRIFTEN BRANDWEER.
- ALLE DOORVOEREN VOOR LEIDINGEN DIENEN RF 1h AFGEKAST CFR, VOORSCHRIFTEN BRANDWEER.
- BESTAANDE TRAPPEN DIENEN EI 30 AFGEWERKT.
- PLAFONDS DIENEN RF 1h AFGEWERKT.
- ALLE NIEUWE AFVOERLEIDINGEN WORDEN AANGESLOTEN OP DE BESTAANDE RIJLINGSANSLUITING. AFVOERLEIDINGEN WORDEN GESCHIEDEN VOORZIEN TOT AAN DE PERCEELSGRENS.
- BESTAANDE REGENWATERAFVOEREN BLIJVEN BEHOUDEN.
- STUDENTENKAMERS DIENEN VOORZIEN VAN LED VERLICHTING MAX 6W/m<sup>2</sup>.

DOSSIER BOUWAANVRAAG

**A.R.T. ARCHITECTEN BV**  
DIESTSESTEENWEG 209B/1  
3210 LINDEN - LUBBEK  
tel. 016.42.02.21 - e-mail: bureau@artarchitecten.be

**ONTWERP: WIJZIGING VAN EEN KAMER NAAR STUDIO IN EEN VERGUNDE STUDENTENRESIDENTIE**  
Groenveldstraat 66-68, 3001 Leuven  
v.z.v. MB Invest, Ambachtenlaan 16/7, 3001 Leuven

VERDIEPING 2

Dos.: 22/1432 Datum: 04/10/23  
P\_N\_2 1/50

Alle staande maten dienen door de aannemer op eigen verantwoordelijkheid te worden gecontroleerd. Eventuele afwijkingen t.o.v. de plannen dienen minstens 8 kalenderdagen voor de uitvoering van de werken op de werfvergadering gesignaleerd te worden zodat tijdig de nodige aanpassingen kunnen gebeuren.

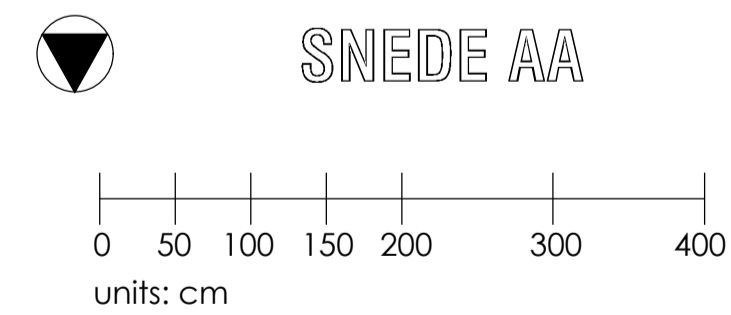
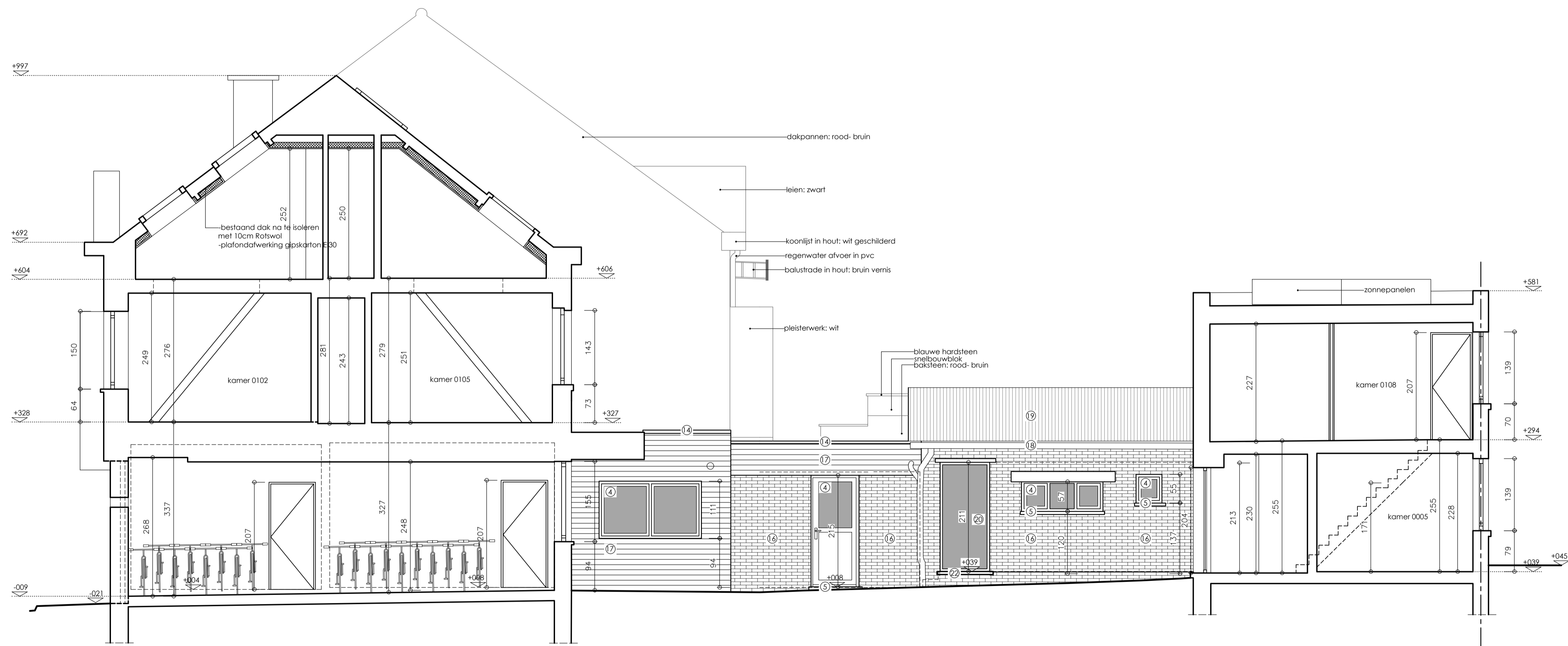

**MATERIELENLIJST**

**BESTAANDE MATERIELEN**

- ① leien: zwart
- ② dakvlakraam in kunststof
- ③ kroonlijst in hout: zwart geschilderd
- ④ buitenschrijnwerk in pvc: wit
- ⑤ blauwe hardsteen
- ⑥ baksteen: rood- bruin
- ⑦ pleisterwerk: wit
- ⑧ natuursteen
- ⑨ balustrade in hout: bruin vernist
- ⑩ dorpel in gebakken aarde: bruin geglaazuurd
- ⑪ latei in beton
- ⑫ noodladder in aluminium
- ⑬ regenwater afvoer in pvc
- ⑭ dakrand profiel in aluminium
- ⑮ buitenschrijnwerk in hout: wit geschilderd
- ⑯ baksteen: wit geschilderd
- ⑰ gevelbekleding in hout: bruin vernist
- ⑱ regenwater afvoer in aluminium
- ⑲ dakpannen: rood- oranje

**NIEUWE MATERIELEN**

- ⑳ buitenschrijnwerk in PVC: wit RAL 9001
- ㉑ leuning in metaal: wit gelakt
- ㉒ dorpel in blauwe hardsteen

**DOSSIER BOUWAANVRAAG**

<b>A.R.T. ARCHITECTEN BV</b> <small>DIESTSESTEENWEG 209B/1          3210 LINDEN - LUBBEEK          tel. 016.62.02.21 - e-mail: bureau@artarchitecten.be</small>		
<b>ONTWERP: WIJZIGING VAN EEN KAMER NAAR STUDIO IN EEN VERGUNDE STUDENTENRESIDENTIE</b> <small>Groenveldstraat 66-68, 3001 Leuven          v.z.v. MB Invest, Ambachtenlaan 16/7, 3001 Leuven</small>		
SNEDE AA	Dos.: 22/1432	Datum: 04/10/23
	S_N_A	1/50
<small>Alle staande maten dienen door de aannemer op eigen verantwoordelijkheid te worden gecontroleerd. Eventuele afwijkingen t.o.v. de plannen dienen minstens 8 kalenderdagen voor de uitvoering van de werken op de werfvergadering gemeld te worden zodat tijdig de nodige aanpassingen kunnen gebeuren.</small>		



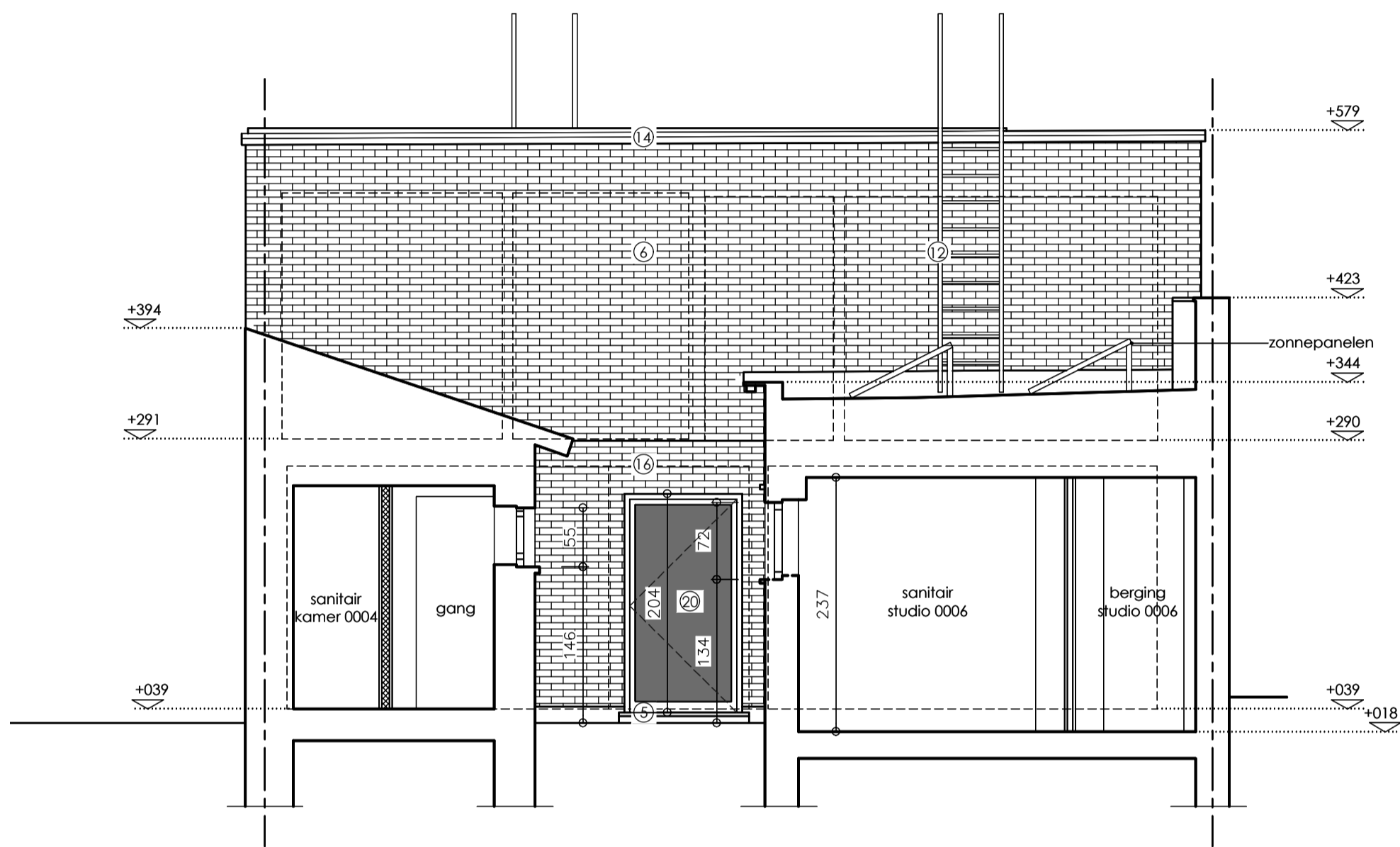

 ZICHTSNEDE BB (VOORGEVEL ACHTERBOUW)

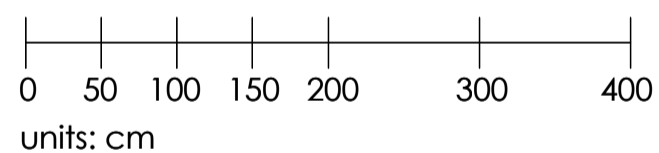

MATERIALENIJST

BESTAANDE MATERIALEN

- ① leien: zwart
- ② dakvlakraam in kunststof
- ③ kroonlijst in hout: zwart geschilderd
- ④ buitenschrijnwerk in pvc: wit
- ⑤ blauwe hardsteen
- ⑥ baksteen: rood- bruin
- ⑦ pleisterwerk: wit
- ⑧ natuursteen
- ⑨ balustrade in hout: bruin vernist
- ⑩ dorpel in gebakken aarde: bruin geglaazuurd
- ⑪ latei in beton
- ⑫ noodladder in aluminium
- ⑬ regenwater afvoer in pvc
- ⑭ dakrand profiel in aluminium
- ⑮ buitenschrijnwerk in hout: wit geschilderd
- ⑯ baksteen: wit geschilderd
- ⑰ gevelbekleding in hout: bruin vernist
- ⑱ regenwater afvoer in aluminium
- ⑲ dakpannen: rood- oranje

NIEUWE MATERIALEN

- ⑳ buitenschrijnwerk in PVC: wit RAL 9001
- ㉑ leuning in metaal: wit gelakt
- ㉒ dorpel in blauwe hardsteen

DOSSIER BOUWAANVRAAG

<p><b>A.R.T. ARCHITECTEN BV</b>  <small>DIESTSESTEENWEG 209B/1          3210 LINDEN - LUBBEEK          tel. 016.62.02.21 - e-mail. bureau@artarchitecten.be</small></p>		
<p><b>ONTWERP: WIJZIGING VAN EEN KAMER NAAR STUDIO IN EEN VERGUNDE STUDENTENRESIDENTIE</b>  <small>Groenveldstraat 66-68, 3001 Leuven          v.r.v. MB Invest, Ambachtenlaan 16/7, 3001 Leuven</small></p>		
SNEDE BB	Dos.: 22/1432	Datum: 04/10/23
	S_N_B	1/50
<p><small>Alle staande maten dienen door de aannemer op eigen verantwoordelijkheid te worden gecontroleerd. Eventuele afwijkingen t.o.v. de plans dienen minstens 8 kalenderdagen voor de uitvoering van de werken op de werfvergadering gesignaliseerd te worden zodat tijdig de nodige aanpassingen kunnen gebeuren.</small></p>		

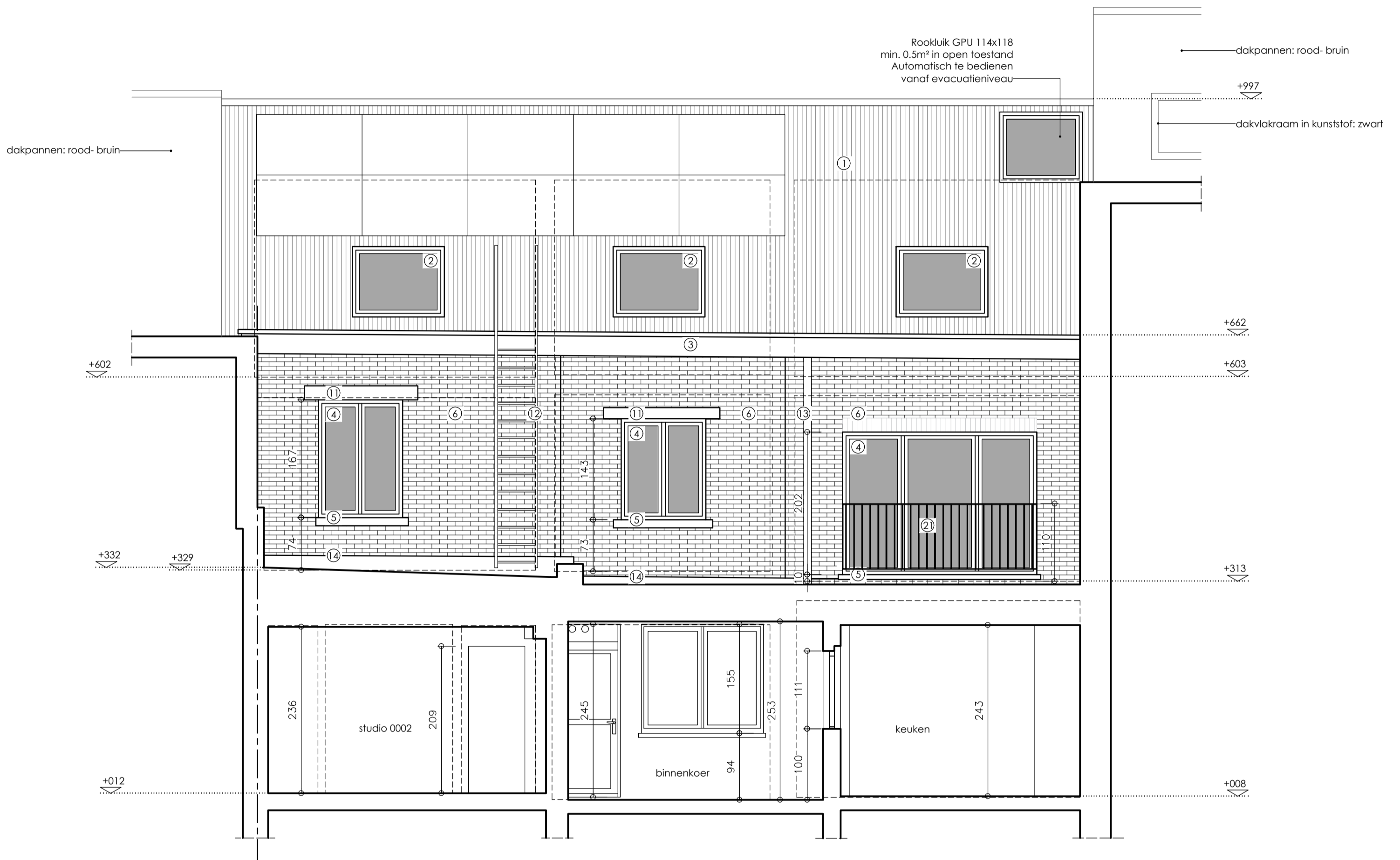

## ACHTERGEVEL (ZICHTSNEDE CC)

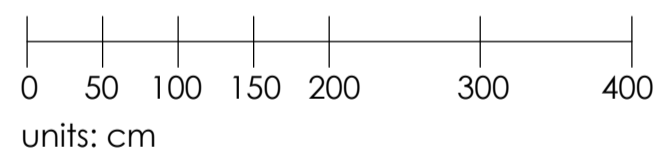

### MATERIELENLIJST

#### BESTAANDE MATERIELEN

- ① leien: zwart
- ② dakvlakraam in kunststof
- ③ kroonlijst in hout: zwart geschilderd
- ④ buitenschrijnwerk in pvc: wit
- ⑤ blauwe hardsteen
- ⑥ baksteen: rood- bruin
- ⑦ pleisterwerk: wit
- ⑧ natuursteen
- ⑨ balustrade in hout: bruin vernist
- ⑩ dorpel in gebakken aarde: bruin geglaazuurd
- ⑪ latei in beton
- ⑫ noodladder in aluminium
- ⑬ regenwater afvoer in pvc
- ⑭ dakrand profiel in aluminium
- ⑮ buitenschrijnwerk in hout: wit geschilderd
- ⑯ baksteen: wit geschilderd
- ⑰ gevelbekleding in hout: bruin vernist
- ⑱ regenwater afvoer in aluminium
- ⑲ dakpannen: rood- oranje

#### NIEUWE MATERIELEN

- ⑳ buitenschrijnwerk in PVC: wit RAL 9001
- ㉑ leuning in metaal: wit gelakt
- ㉒ dorpel in blauwe hardsteen

## DOSSIER BOUWAANVRAAG

**A.R.T. ARCHITECTEN BV**

DIESTESTEENWEG 209B/1  
3210 LINDEN - LUBBEEK

tel. 016.62.02.21 - e-mail. bureau@artarchitecten.be

**ONTWERP: WIJZIGING VAN EEN KAMER NAAR STUDIO IN EEN VERGUNDE STUDENTENRESIDENTIE**

Groenveldstraat 66-68, 3001 Leuven  
v.r.v. MB Invest, Ambachtenlaan 16/7, 3001 Leuven

SNEDE CC

Dos.:	22/1432	Datum:	04/10/23
	S_N_C		1/50

Alle staande maten dienen door de aannemer op eigen verantwoordelijkheid te worden gecontroleerd. Eventuele afwijkingen t.o.v. de plans dienen minstens 8 kalenderdagen voor de uitvoering van de werken op de werfvergadering gemeld te worden zodat tijdig de nodige aanpassingen kunnen gebeuren.

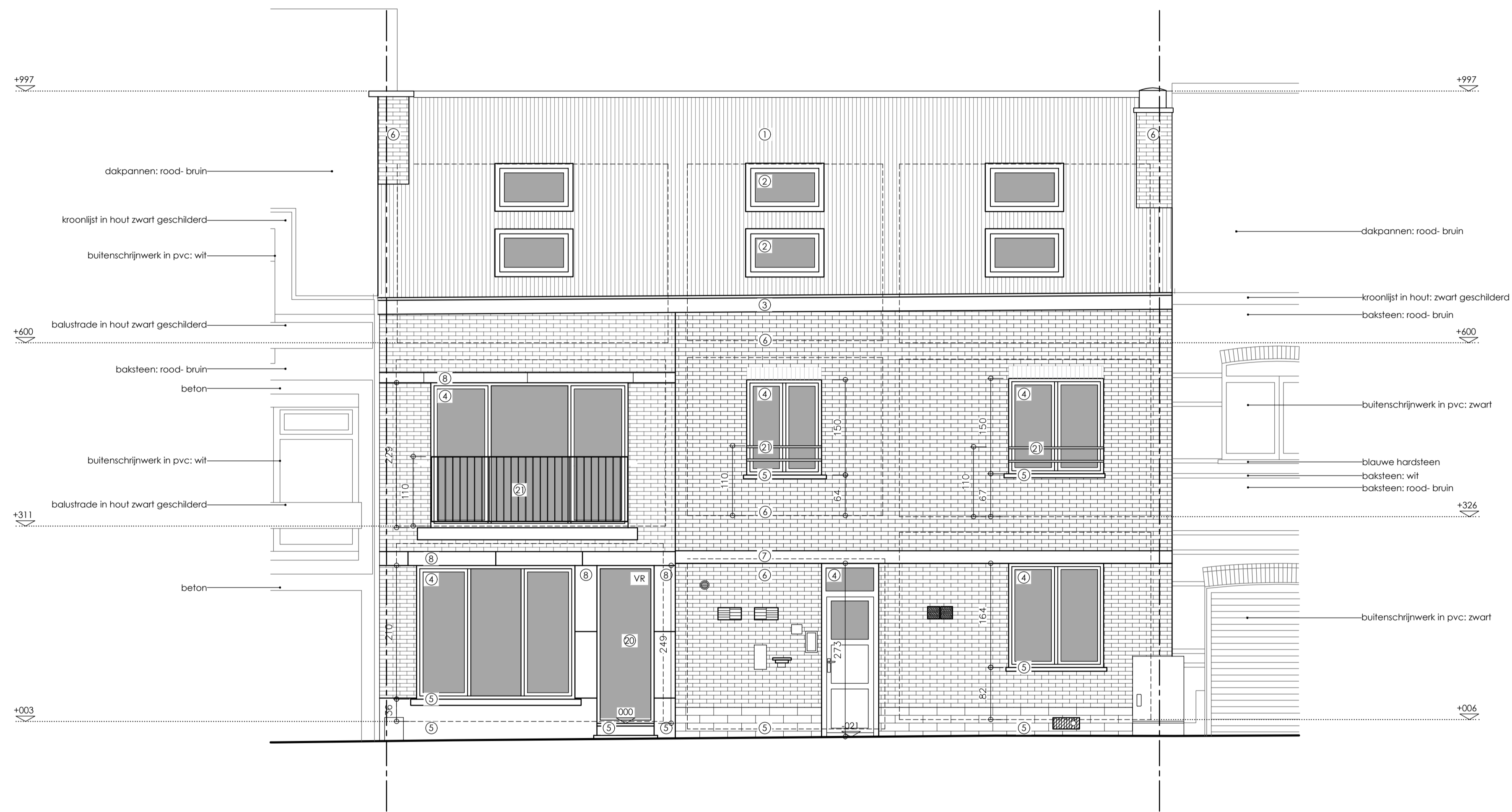

VOORGEVEL

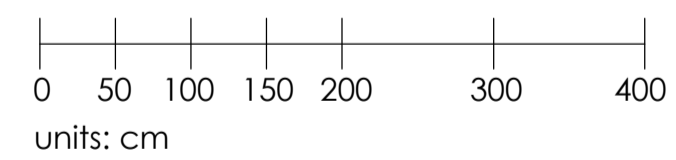

MATERIELENLIJST

BESTAANDE MATERIELEN

- ① leien: zwart
- ② dakvlakraam in kunststof
- ③ kroonlijst in hout: zwart geschilderd
- ④ buitenschrijnwerk in pvc: wit
- ⑤ blauwe hardsteen
- ⑥ baksteen: rood- bruin
- ⑦ pleisterwerk: wit
- ⑧ natuursteen
- ⑨ balustrade in hout: bruin vernist
- ⑩ darpel in gebakken aarde: bruin geglaazuurd
- ⑪ latei in beton
- ⑫ noodkladder in aluminium
- ⑬ regenwater afvoer in pvc
- ⑭ dakrand profiel in aluminium
- ⑮ buitenschrijnwerk in hout: wit geschilderd
- ⑯ baksteen: wit geschilderd
- ⑰ gevelbekleding in hout: bruin vernist
- ⑱ regenwater afvoer in aluminium
- ⑲ dakpannen: rood- oranje

NIEUWE MATERIELEN

- Ⓐ buitenschrijnwerk in PVC: wit RAL 9001
- Ⓑ leuning in metaal: wit gelakt
- Ⓒ darpel in blauwe hardsteen

DOSSIER BOUWAANVRAAG

**A.R.T. ARCHITECTEN BV**

DIESTSESTEENWEG 209B/1  
3210 LINDEN - LUBBEK

tel. 016.62.02.21 - e-mail: bureau@artarchitecten.be

**ONTWERP: WIJZIGING VAN EEN KAMER NAAR STUDIO IN EEN VERGUNDE STUDENTENRESIDENTIE**

Groenveldstraat 66-68, 3001 Leuven  
v.z.v. MB Invest, Ambachtenlaan 16/7, 3001 Leuven

VOORGEVEL

Dos.: 22/1432 Datum: 04/10/23  
G\_N\_1 1/50

Alle staande maten dienen door de aannemer op eigen verantwoordelijkheid te worden gecontroleerd. Eventuele afwijkingen t.o.v. de plannen dienen minstens 8 kalenderdagen voor de uitvoering van de werken op de werfvergadering gesignaleerd te worden zodat tijdig de nodige aanpassingen kunnen gebeuren.

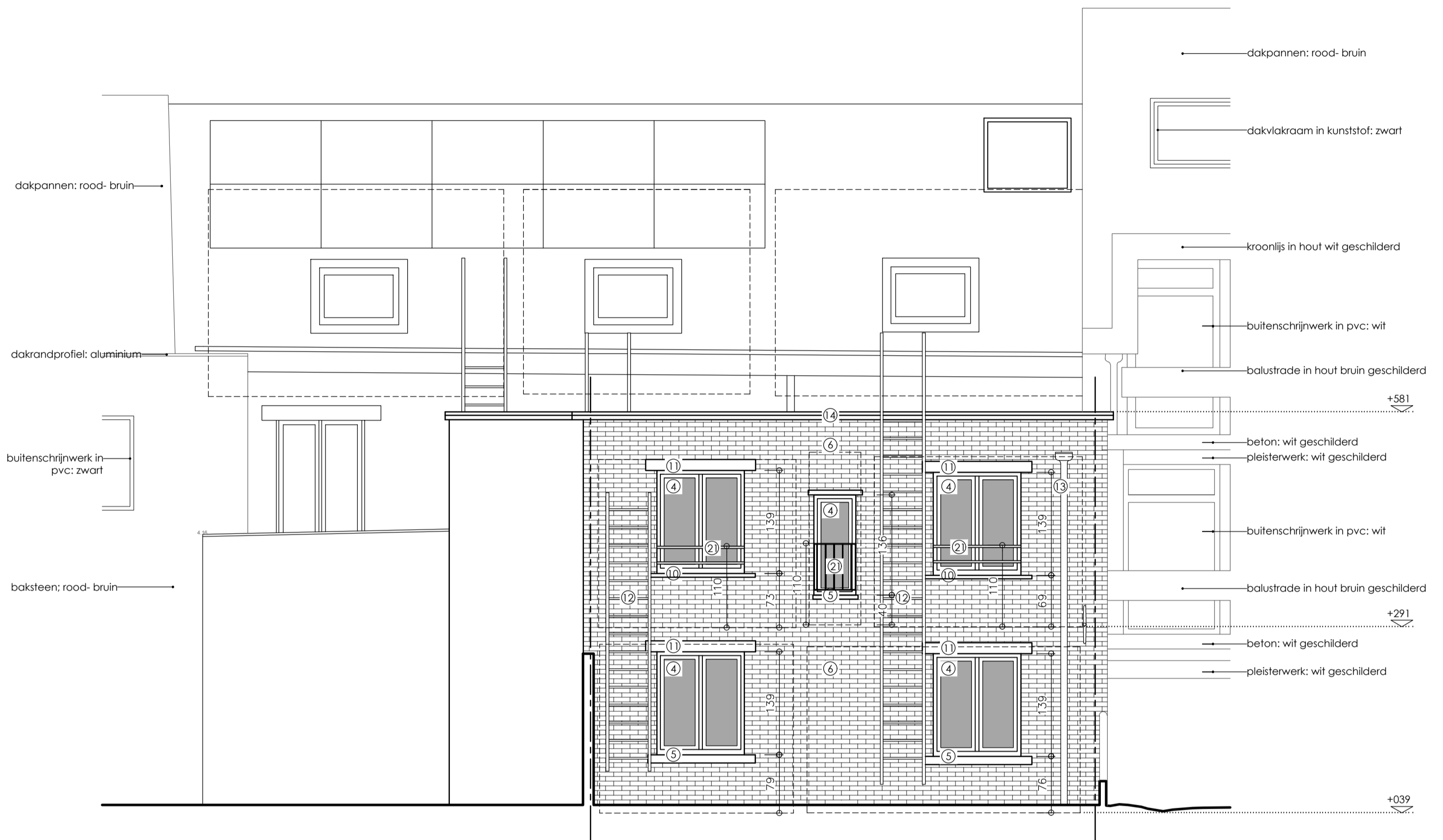

## ACHTERGEVEL ACHTERBOUW

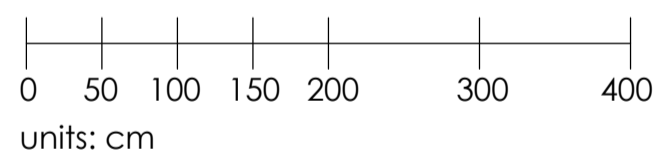

### MATERIELENLIJST

#### BESTAANDE MATERIELEN

- ① leien: zwart
- ② dakvlakraam in kunststof
- ③ kroonlijst in hout: zwart geschilderd
- ④ buitenschrijnwerk in pvc: wit
- ⑤ blauwe hardsteen
- ⑥ baksteen: rood- bruin
- ⑦ pleisterwerk: wit
- ⑧ natuursteen
- ⑨ balustrade in hout: bruin vernist
- ⑩ dorpel in gebakken aarde: bruin geglazuurd
- ⑪ latei in beton
- ⑫ noodladder in aluminium
- ⑬ regenwater afvoer in pvc
- ⑭ dakrand profiel in aluminium
- ⑮ buitenschrijnwerk in hout: wit geschilderd
- ⑯ baksteen: wit geschilderd
- ⑰ gevelbekleding in hout: bruin vernist
- ⑱ regenwater afvoer in aluminium
- ⑲ dakpannen: rood- oranje

#### NIEUWE MATERIELEN

- ⑳ buitenschrijnwerk in PVC: wit RAL 9001
- ㉑ leuning in metaal: wit gelakt
- ㉒ dorpel in blauwe hardsteen

## DOSSIER BOUWAANVRAAG

**A.R.T. ARCHITECTEN BV**

DIESTESTEENWEG 209B/1  
3210 LINDEN - LUBBEEK

tel. 016.62.02.21 - e-mail. bureau@artarchitecten.be

**ONTWERP: WIJZIGING VAN EEN KAMER NAAR STUDIO IN EEN VERGUNDE STUDENTENRESIDENTIE**

Groenveldstraat 66-68, 3001 Leuven  
v.r.v. MB Invest, Ambachtenlaan 16/7, 3001 Leuven

ACHTERGEVEL ACHTERBOUW

Dos.:	22/1432	Datum: 04/10/23
	G_N_2	1/50

Alle staande maten dienen door de aannemer op eigen verantwoordelijkheid te worden gecontroleerd. Eventuele afwijkingen t.o.v. de plannen dienen minstens 8 kalenderdagen voor de uitvoering van de werken op de werfvergadering gemeld te worden zodat tijdig de nodige aanpassingen kunnen gebeuren.

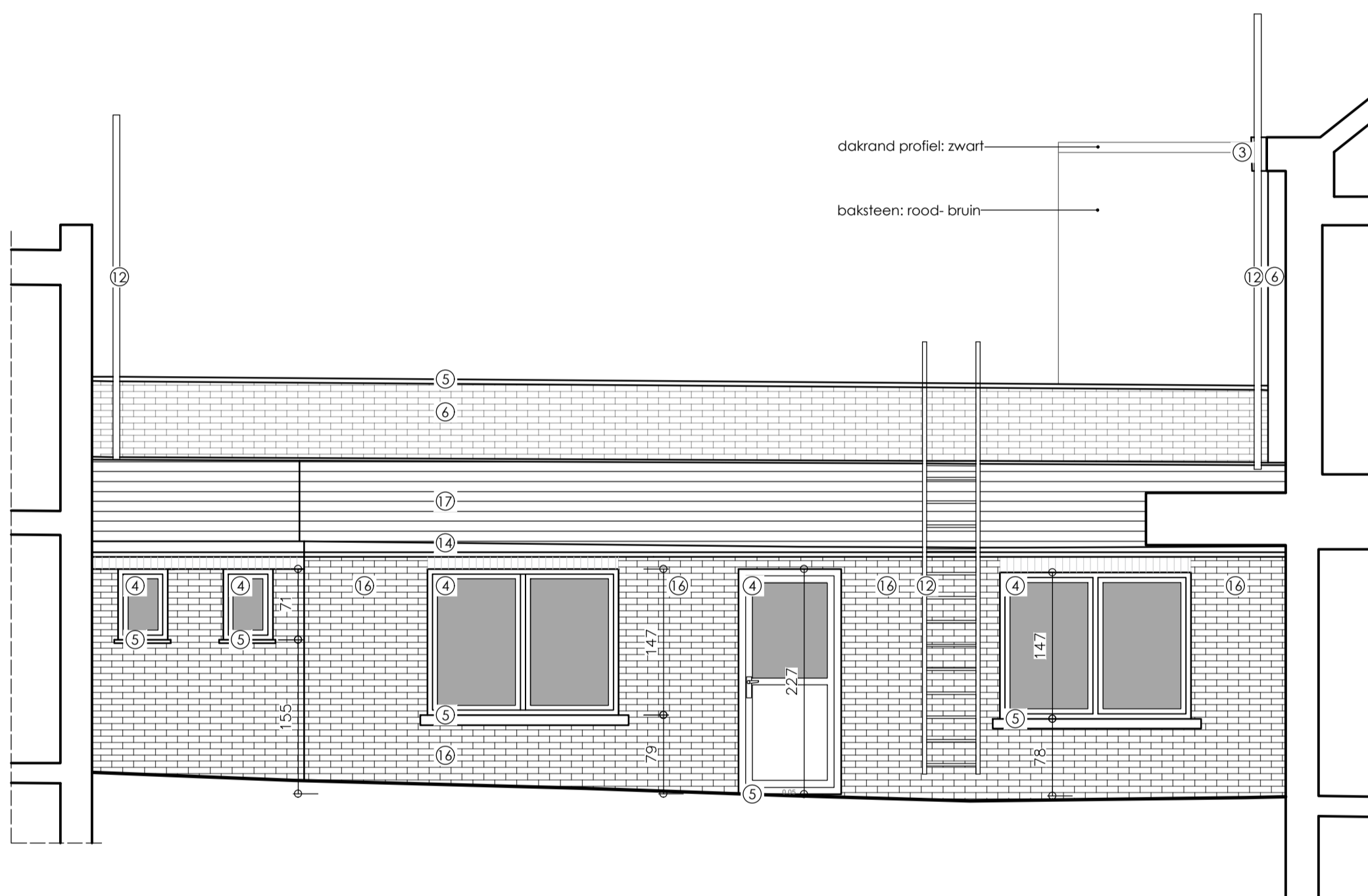

LINKERGEVEL KOER

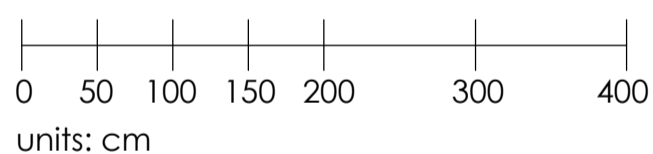

#### WATERIENLIJST

##### BESTAANDE MATERIALEN

- ① leien: zwart
- ② dakvlakraam in kunststof
- ③ kroonlijst in hout: zwart geschilderd
- ④ buitenschrijnwerk in pvc: wit
- ⑤ blauwe hardsteen
- ⑥ baksteen: rood-bruin
- ⑦ pleisterwerk: wit
- ⑧ natuursteen
- ⑨ balustrade in hout: bruin vernist
- ⑩ dorpel in gebakken aarde: bruin geglaazuurd
- ⑪ latei in beton
- ⑫ noodladder in aluminium
- ⑬ regenwater afvoer in pvc
- ⑭ dakrand profiel in aluminium
- ⑮ buitenschrijnwerk in hout: wit geschilderd
- ⑯ baksteen: wit geschilderd
- ⑰ gevelbekleding in hout: bruin vernist
- ⑱ regenwater afvoer in aluminium
- ⑲ dakpannen: rood-oranje

##### NIEUWE MATERIALEN

- ⑳ buitenschrijnwerk in PVC: wit RAL 9001
- ㉑ leuning in metaal: wit gelakt
- ㉒ dorpel in blauwe hardsteen

## DOSSIER BOUWAANVRAAG

<b>A.R.T. ARCHITECTEN BV</b>		
DIESTEESTEEWEG 209B/1 3210 LINDEN - LUBBEEK tel. 016.62.02.21 - e-mail. bureau@artarchitecten.be		
<b>ONTWERP: WIJZIGING VAN EEN KAMER NAAR STUDIO IN EEN VERGUNDE STUDENTENRESIDENTIE</b>		
Groenveldstraat 66-68, 3001 Leuven v.r.v. MB Invest, Ambachtenlaan 16/7, 3001 Leuven		
<b>LINKERGEVEL KOER</b>	Dos.: 22/1432	Datum: 04/10/23
	G_N_3	1/50
Alle staande maten dienen door de aannemer op eigen verantwoordelijkheid te worden gecontroleerd. Eventuele afwijkingen t.o.v. de plannen dienen minstens 8 kalenderdagen voor de uitvoering van de werken op de werfvergadering gesignaleerd te worden zodat tijdig de nodige aanpassingen kunnen gebeuren.		