

LEGENDE INPLANTING:

	GEBOUW MET HELLEND DAK
	GEBOUW MET PLAT DAK
	EXTENSIEF GROENDAK
	GEBOUW BUUR MET HELLEND DAK
	GEBOUW BUUR MET PLAT DAK
	BOMEN EN HOGE BEPLANTING
	AS VAN DE WEG
	SNED E TERREINPROFIEL
	PERCEELSGRENS
	GABARIT BUUR LINKS
	GABARIT BUUR RECHTS

LEGENDE CONSTRUCTIES:

	BESTAANDE CONSTRUCTIE
	GEVELSTEEN
	METSELWERK IN KERAMISCHE SNELBOUWSTEEN
	METSELWERK IN BETONBLOKKEN
	METSELWERK IN CELLENBETON
	BETONCONSTRUCTIE
	NATUURSTEEN
	CONSTRUCTIEHOUT
	CHAPE
	EXTENSIEF GROENDAK

	RIOOLDEKSEL
	VUILNISBAK
	HYDRANT
	VERKEERSBORD
	VERLICHTINGSPAAL
	FOTO NR 'X'
	NIVEAU
	ELEKTRICITEITSKAST
	STRAATKOLK
	WATER AANSLUIJPUNT
	GAS AANSLUIJPUNT

	ZACHTE ISOLATIE (ROCKFIT 433+)
	HARDE ISOLATIE
	ONDERLIGGENDE FUNDERINGSCONSTRUCTIE
	STALEN LIGGER / GEGOTEN BETONBALK
	BETONSLOF
	VERBORGEN CONSTRUCTIE
	BOVENLIGGENDE CONSTRUCTIE
	GIPSKARTONWAND: NIET GEÏSOLEERD
	GIPSKARTONWAND: GEÏSOLEERD
	CONSTRUCTIE AF TE BREKEN

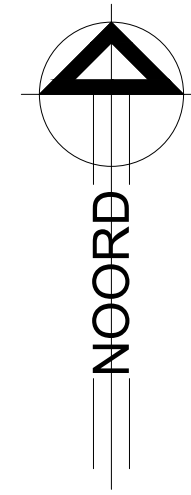

TOTALE OPP. PERCEEL OP NIV 0.00: 218.20 m ²	
BEBOUWDE OPP. voor	: 164.90 m ²
na	: 164.90 m ²
OPP. VERHARDING voor	: 00.00 m ²
na	: 13.20 m ²
ONVERHARDE OPP. voor	: 53.30 m ²
na	: 40.10 m ²

Kadaster: Mechelen - Afdeling 03 - Sectie D - Nummer(s) 24R2

NUTSVOORZIENINGEN: - WATERLEIDING
- ELEKTRICITEIT
- TELEFOON
- TV DISTRIBUTIE



LEGENDE TECHNIEKEN :

	Afvoerleiding afvalwater
	Afvoerleiding WC
	Afvoerleiding regenwater
	Bestaande afvoerleiding afvalwater
	Leiding komende van beneden
	Leiding komende van beneden en verdergaand naar boven
	Leiding gaande naar boven
	Leiding komende van boven
	Leiding komende van boven en verdergaand naar beneden
	Leiding gaande naar beneden
	controlestop
	Elektriciteitsmeter
	Waterteller
	Gasteller
	Zekeringskast

LEGENDE BRANDPREVENTIE:

	Drukknop rookkoepel
	Drukknop branddetectie
	Noodverlichting
	Sirene brandcentrale
	Rookmelder
	Brandblusapparaat: poederblusser van 6 kg
	Brandweerstand 1/2h met zelfsluitende pomp
	Brandweerstand 1/2h
	Brandweerstand 1h
	Brandcentrale
	Haspel 30m

DOSSIER BOUWAANVRAAG

A.R.T. ARCHITECTEN BV DIESTSESTEENWEG 209B/1 3210 LINDEN - LUBBEEK tel. 016.62.02.21 - e-mail. bureau@artarchitecten.be		
ONTWERP: VERBOUWING VAN EEN MEERGEZINSWONING MET 11 STUDIO'S Leopoldstraat 47, 2800 Mechelen v.r.v. MB Invest, Ambachtenlaan 16 bus 7, 3001 Leuven		
LEGENDE	Dos.: 22/1421 L_N_1	Datum: 12/06/'23
Alle staande maten dienen door de aannemer op eigen verantwoordelijkheid te worden gecontroleerd. Eventuele afwijkingen t.o.v. de plans dienen minstens 8 kalenderdagen voor de uitvoering van de werken op de werfvergadering gemeld te worden zodat tijdig de nodige aanpassingen kunnen gebeuren.		



INPLANTING
0 100 200 300 500 1000
units: cm

DOSSIER BOUWAANVRAAG

A.R.T. ARCHITECTEN BV

DIESTESTEENWEG 209B/1
3210 LINDEN - LUBBEEK

tel. 016.62.02.21 - e-mail. bureau@artarchitecten.be

ONTWERP: VERBOUWING VAN EEN MEERGEZINSWONING MET 11 STUDIO'S

Leopoldstraat 47, 2800 Mechelen
v.r.v. MB Invest, Ambachtenlaan 16 bus 7, 3001 Leuven

INPLANTINGSPLAN

Dos.: 22/1421	Datum: 12/06/23
I_N_1	1/200

Alle staande maten dienen door de aannemer op eigen verantwoordelijkheid te worden gecontroleerd. Eventuele afwijkingen t.o.v. de plans dienen minstens 8 kalenderdagen voor de uitvoering van de werken op de werfvergadering gesignaleerd te worden zodat tijdig de nodige aanpassingen kunnen gebeuren.

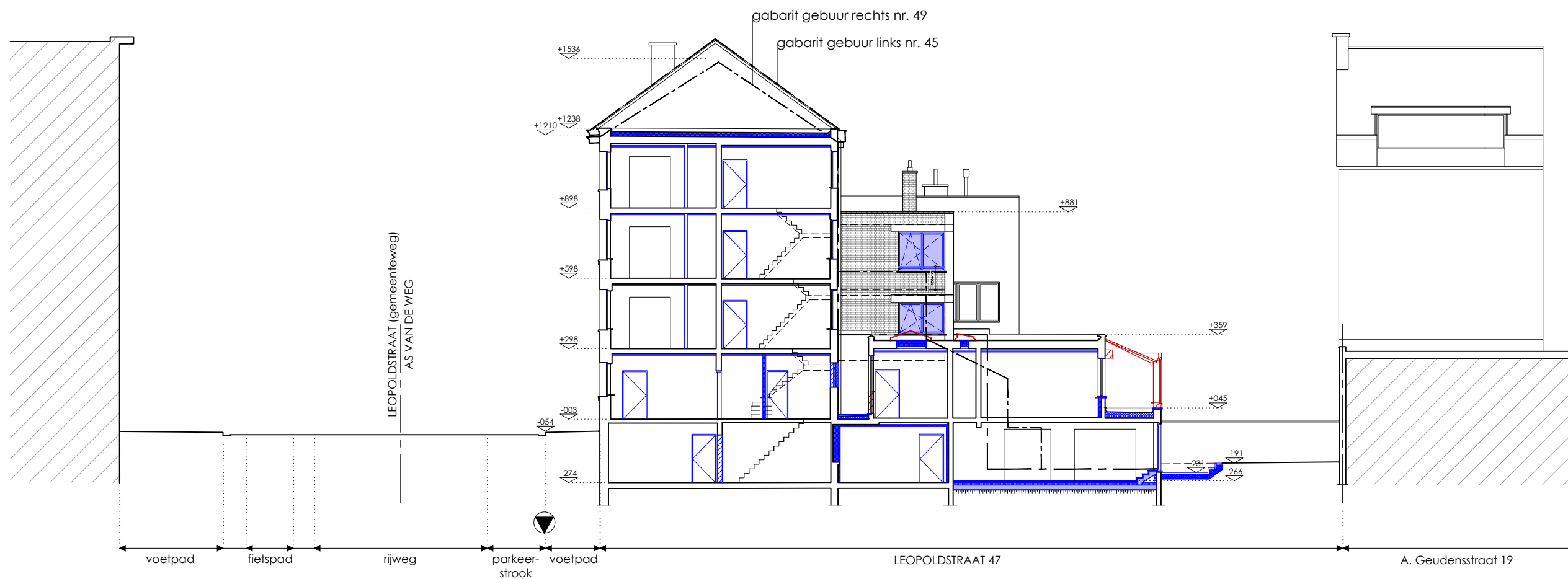

TERREINPROFIEL AA



DOSSIER BOUWAANVRAAG

A.R.T. ARCHITECTEN BV

DIESTESTEENWEG 209B/1
3210 LINDEN - LUBBEEK

tel. 016.62.02.21 - e-mail. bureau@artarchitecten.be

ONTWERP: VERBOUWING VAN EEN MEERGEZINSWONING MET 11 STUDIO'S

Leopoldstraat 47, 2800 Mechelen
v.r.v. MB Invest, Ambachtenlaan 16 bus 7, 3001 Leuven

TERREINPROFIEL AA

Dos.:	22/1421	Datum:	12/06/'23
	T_N_A		1/200

Alle staande maten dienen door de aannemer op eigen verantwoordelijkheid te worden gecontroleerd. Eventuele afwijkingen t.o.v. de plannen dienen minstens 8 kalenderdagen voor de uitvoering van de werken op de werfvergadering gesignaliseerd te worden zodat tijdig de nodige aanpassingen kunnen gebeuren.

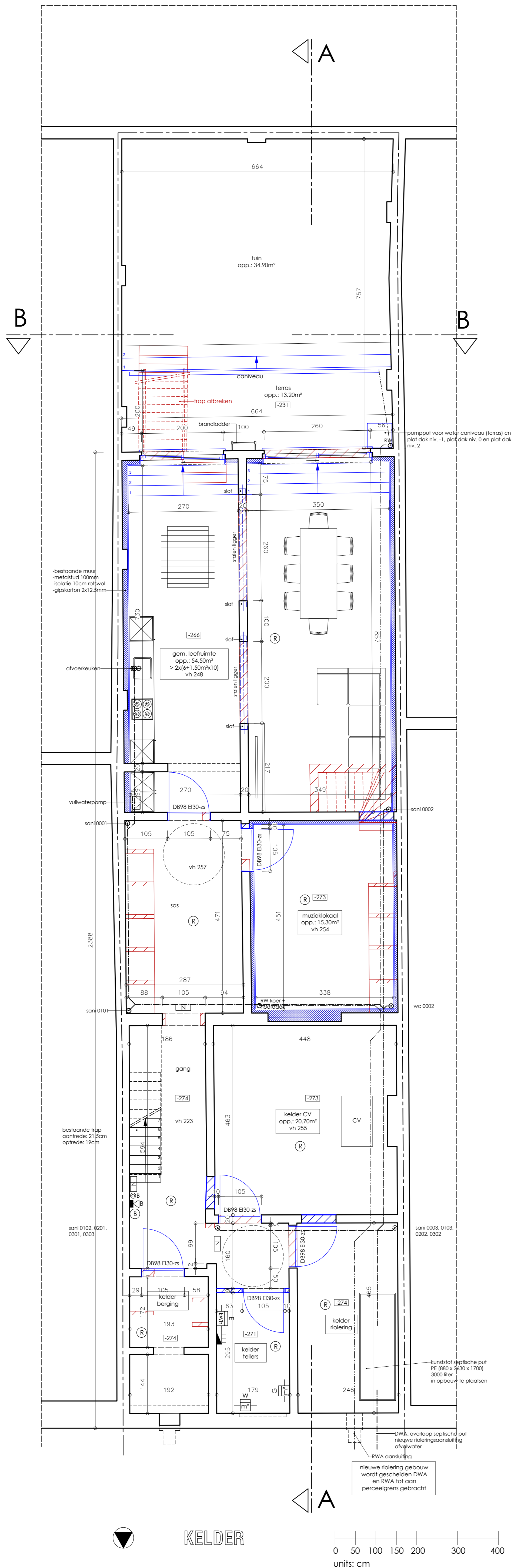

NIEUWE DRAAGCONSTRUCTIE PRINCIEPEEL AANGEDUID.
EXACTE AFMETINGEN VOLGENS STABILITEITSSTUDIE.

ALLE WANDEN TUSSEN KAMERS EN EVACUATIEWEGEN DIENEN EI60
AFGEWERKT, WANDEN TUSSEN COMPARTIMENTEN,
EVACUATIEWEGEN EN TRAPPAL DIENEN EI60 AFGEWERKT.
OFWEL IN SNELBOUWSTENEN, OFWEL MET GIPSKARTONWANDEN
(2X12.5mm gipskarton/ metalstud 10cm/ isolatie 9cm
Rockflit mono/ gipskarton 2x12.5mm)

ALLE METALEN LIGGERS EN PROFIELEN DIENEN EI60
AFGEKAST, CFR. VOORSCHRIFTEN BRANDWEER.

ALLE DOORVOEREN VOOR LEIDINGEN HEBBEN EEN
BRANDWEERSTAND EI60 CFR. VOORSCHRIFTEN BRANDWEER.

PLAFONDS DIENEN EI 60 AFGEWERKT, DAKEN EI 30.

BIJ HET GEBRUIK VAN PLAATSELIJKE VENTILATOREN OP EEN
GEMEENSCHAPPELIJKE VERLUCHTINGSBUS DIENEN
BRANDWERENDE VILNDEKLEPPEN VOORZIEN TE WORDEN.

ALLE NIEUWE AFVOERLEIDINGEN WORDEN AANGESLOTEN OP DE
BESTAANDE RIOLERINGSAAFSLUITING. AFVOERLEIDINGEN
WORDEN GESCHIEDEN VOORZIEN TOT AAN DE PERCEELSGRENS.

STUDENTENKAMERS WORDEN VOORZIEN VAN
PLAATSELIJKE VENTILATOREN MET NALOOPTIJD: SYSTEEM A+

STUDENTENKAMERS DIENEN VOORZIEN VAN LED VERLICHTING
MAX 6W/m².

DOSSIER BOUWAANVRAAG: aanpassing 21.10.2022

A.R.T. ARCHITECTEN BV

DIESTESTENWEG 2098/1
3210 LINDEN - LUBBEK

tel. 016.62.02.21 - e-mail: bureau@artarchitecten.be

ONTWERP: VERBOUWING VAN EEN MEERGEZINSWONING MET 11 STUDIO'S

Leopoldstraat 47, 2800 Mechelen
v.r.v. MB Invest, Ambachtenlaan 16 bus 7, 3001 Leuven

KELDER

Dos.: 22/1421 Datum: 12/06/23
P_N_-1 1/50

Alle staande maten dienen door de aannemer op eigen verantwoordelijkheid te worden gecontroleerd.
Eventuele afwijkingen i.o.v. de plannen dienen minstens 8 kalenderdagen voor de uitvoering van de werken
op de werfvergadering gesignaleerd te worden zodat tijdig de nodige aanpassingen kunnen gebeuren.

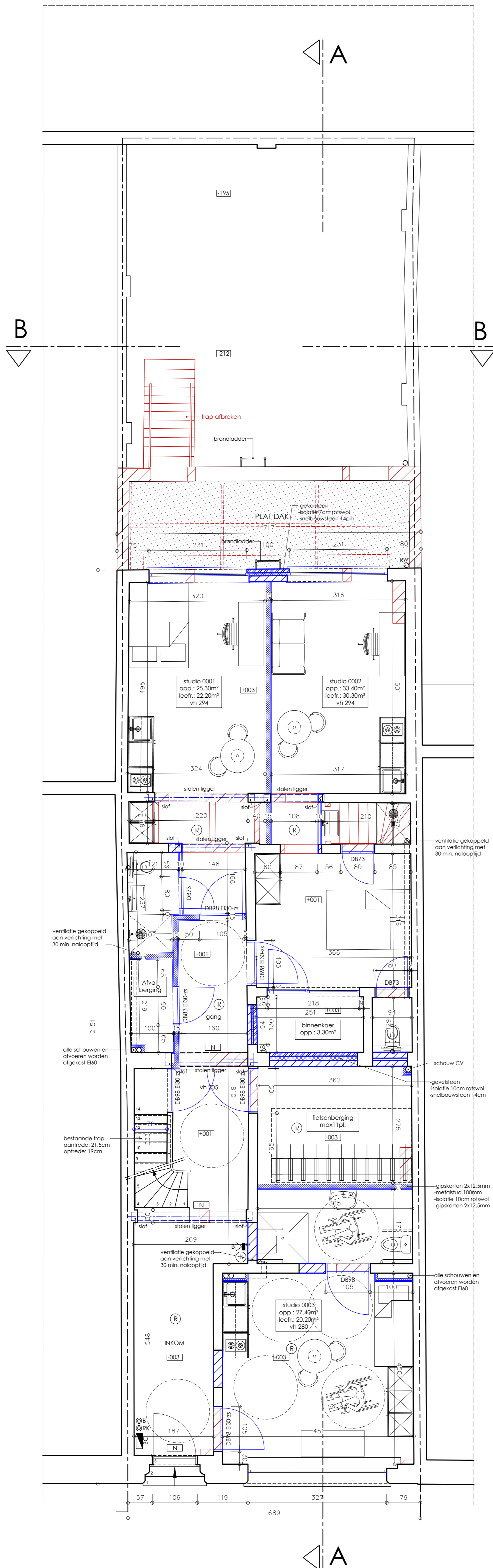

- NIEUWE DRAAGCONSTRUCTIE PRINCIEPEEL AANGEDUID. EXACTE AFMETINGEN VOLGENS STABILITEITSSTUDIE.
- ALLE WANDEN TUSSEN KAMERS EN EVACUATIEWEGEN DIENEN EI60 AFGEWERKT. WANDEN TUSSEN COMPARTIMENTEN, EVACUATIEWEGEN EN TRAPPAL DIENEN EI60 AFGEWERKT. OFWEL IN SNELBOUWSTENEN, OFWEL MET GIPSKARTONWANDEN (2X12.5mm gipskarton/ metalstud 10cm/ isolatie 9cm Rockfit mono/ gipskarton 2x12.5mm)
- ALLE METALEN LIGGERS EN PROFIELEN DIENEN EI60 AFGEKAST. CFR. VOORSCHRIFTEN BRANDWEER.
- ALLE DOORVOEREN VOOR LEIDINGEN HEBBEN EEN BRANDWEERSTAND EI60 CFR. VOORSCHRIFTEN BRANDWEER.
- PLAFONDS DIENEN EI 60 AFGEWERKT. DAKEN EI 30.
- BIJ HET GEBRUIK VAN PLAATSELIJKE VENTILATOREN OP EEN GEMEENSCHAPPELIJKE VERLUCHTINGSBUS DIENEN BRANDWERENDE VILNDEKLEPPEN VOORZIEN TE WORDEN.
- ALLE NIEUWE AFVOERLEIDINGEN WORDEN AANGESLOTEN OP DE BESTAANDE RIOLERINGSAAFSLUITING. AFVOERLEIDINGEN WORDEN GESCHIEDEN VOORZIEN TOT AAN DE PERCEELSGRENS.
- STUDENTENKAMERS WORDEN VOORZIEN VAN PLAATSELIJKE VENTILATOREN MET NALOOPTIJD: SYSTEEM A+
- STUDENTENKAMERS DIENEN VOORZIEN VAN LED VERLICHTING MAX 6W/m².



GELIJKVLOERS

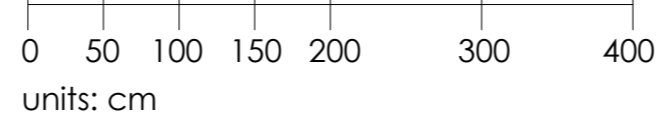

DOSSIER BOUWAANVRAAG: aanpassing 21.10.2022

A.R.T. ARCHITECTEN BV	
DIESTESTENWEG 2098/1 3210 LINDEN - LUBBEK tel. 016.62.02.21 - e-mail: bureau@artarchitecten.be	
ONTWERP: VERBOUWING VAN EEN MEERGEZINSWONING MET 11 STUDIO'S	
Leopoldstraat 47, 2800 Mechelen v.z.v. MB Invest, Ambachtenlaan 16 bus 7, 3001 Leuven	
GELIJKVLOERS	Dos.: 22/1421 Datum: 12/06/23 P_N_0 1/50
Alle staande maten dienen door de aannemer op eigen verantwoordelijkheid te worden gecontroleerd. Eventuele afwijkingen i.o.v. de plans dienen minstens 8 kalenderdagen voor de uitvoering van de werken op de werfvergadering gesignaliseerd te worden zodat tijdig de nodige aanpassingen kunnen gebeuren.	

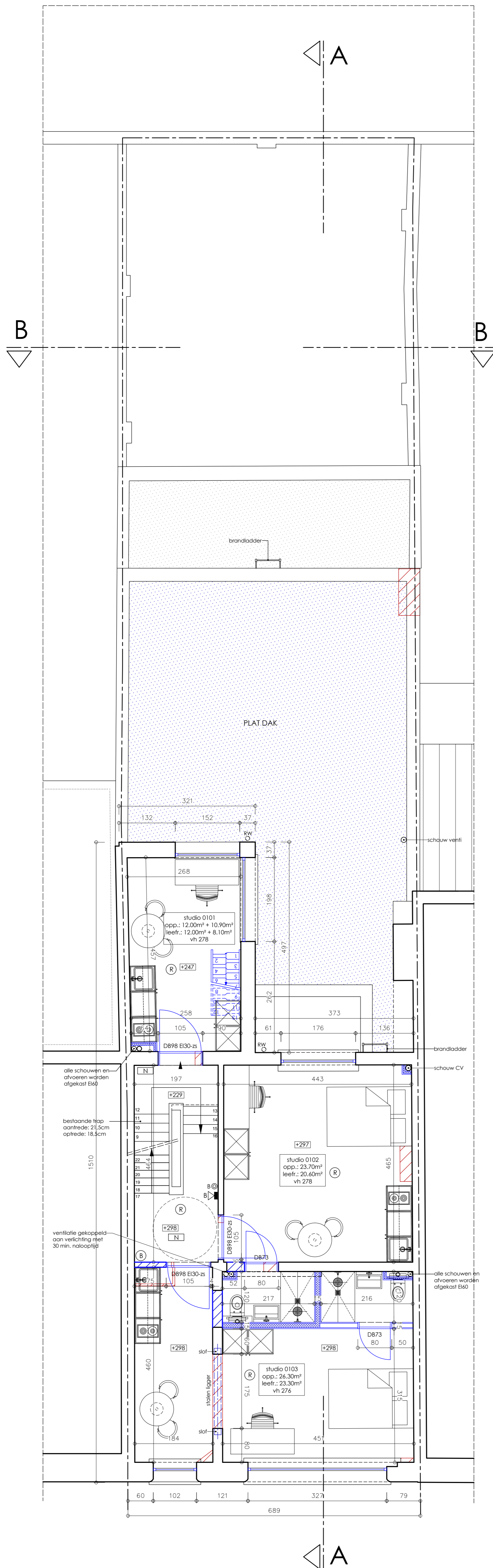

NIEUWE DRAAGCONSTRUCTIE PRINCIEPEEL AANGEDUID.
EXACTE AFMETINGEN VOLGENS STABILITEITSSTUDIE.

ALLE WANDEN TUSSEN KAMERS EN EVACUATIEWEGEN DIENEN EI60
AFGEWERKT. WANDEN TUSSEN COMPARTIMENTEN,
EVACUATIEWEGEN EN TRAPHAL DIENEN EI60 AFGEWERKT.
OFWEL IN SNELBOUWSTENEN, OFWEL MET GIPSKARTONWANDEN
(2X12.5mm gipskarton/ metalstud 10cm/ isolatie 9cm
Rockfit mono/ gipskarton 2x12.5mm)

ALLE METALEN LIGGERS EN PROFIELEN DIENEN EI60
AFGEKAST. CFR. VOORSCHRIFTEN BRANDWEER.

ALLE DOORVOEREN VOOR LEIDINGEN HEBBEN EEN
BRANDWEERSTAND EI60 CFR. VOORSCHRIFTEN BRANDWEER.

PLAFONDS DIENEN EI 60 AFGEWERKT. DAKEN EI 30.

BIJ HET GEBRUIK VAN PLAATSELIJKE VENTILATOREN OP EEN
GEMEENSCHAPPELIJKE VERLICHTINGSBUS DIENEN
BRANDWERENDE VILNDEKLEPPEN VOORZIEN TE WORDEN.

ALLE NIEUWE AFVOERLEIDINGEN WORDEN AANGESLOTEN OP DE
BESTAANDE RIOLERINGSAAFSLUITING. AFVOERLEIDINGEN
WORDEN GESCHIEDEN VOORZIEN TOT AAN DE PERCEELSGRENS.

STUDENTENKAMERS WORDEN VOORZIEN VAN
PLAATSELIJKE VENTILATOREN MET NALOOPTIJD: SYSTEEM A+

STUDENTENKAMERS DIENEN VOORZIEN VAN LED VERLICHTING
MAX 6W/m².



VERDIEPING 1

0 50 100 150 200 300 400
units: cm

DOSSIER BOUWAANVRAAG

A.R.T. ARCHITECTEN BV

DIESTSESTEENWEG 2098/1
3210 LINDEN - LUBBEK

tel. 016.62.02.21 - e-mail: bureau@artarchitecten.be

ONTWERP: VERBOUWING VAN EEN MEERGEZINSWONING MET 11 STUDIO'S
Leopoldstraat 47, 2800 Mechelen
v.r.v. MB Invest, Ambachtenlaan 16 bus 7, 3001 Leuven

VERDIEPING 1

Dos.: 22/1421 Datum: 12/06/23
P_N_1 1/50

Alle staande maten dienen door de aannemer op eigen verantwoordelijkheid te worden gecontroleerd.
Eventuele afwijkingen i.o.v. de plannen dienen minstens 8 kalenderdagen voor de uitvoering van de werken
op de werfvergadering gemeld te worden zodat tijdig de nodige aanpassingen kunnen gebeuren.

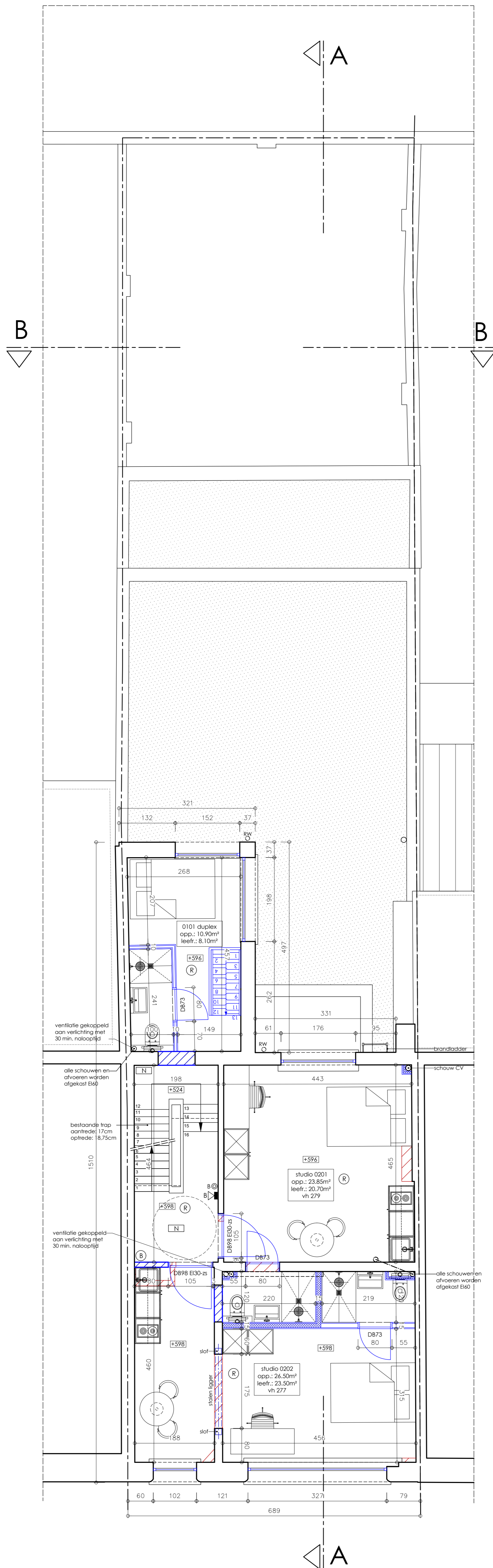

NIEUWE DRAAGCONSTRUCTIE PRINCIEPEEL AANGEDUID.
EXACTE AFMETINGEN VOLGENS STABILITEITSSTUDIE.

ALLE WANDEN TUSSEN KAMERS EN EVACUATIEWEGEN DIENEN EI60
AFGEWERKT. WANDEN TUSSEN COMPARTIMENTEN,
EVACUATIEWEGEN EN TRAPPAL DIENEN EI60 AFGEWERKT.
OFWEL IN SNELBUWSTENEN, OFWEL MET GIPSKARTONWANDEN
(2X12.5mm gipskarton/ metalstud 10cm/ isolatie 9cm
Rockfit mono/ gipskarton 2x12.5mm)

ALLE METALEN LIGGERS EN PROFIELEN DIENEN EI60
AFGEKAST. CFR. VOORSCHRIFTEN BRANDWEER.

ALLE DOORVOEREN VOOR LEIDINGEN HEBBEN EEN
BRANDWEERSTAND EI60 CFR. VOORSCHRIFTEN BRANDWEER.

PLAFONDS DIENEN EI 60 AFGEWERKT. DAKEN EI 30.

BIJ HET GEBRUIK VAN PLAATSELIJKE VENTILATOREN OP EEN
GEMEENSCHAPPELIJKE VERLICHTINGSBUS DIENEN
BRANDWERENDE VILNDEKLEPPEN VOORZIEN TE WORDEN.

ALLE NIEUWE AFVOERLEIDINGEN WORDEN AANGESLOTEN OP DE
BESTAANDE RIOLERINGSAAFSLUITING. AFVOERLEIDINGEN
WORDEN GESCHIEDEN VOORZIEN TOT AAN DE PERCEELSGRENS.

STUDENTENKAMERS WORDEN VOORZIEN VAN
PLAATSELIJKE VENTILATOREN MET NALOOPTIJD: SYSTEEM A+

STUDENTENKAMERS DIENEN VOORZIEN VAN LED VERLICHTING
MAX 6W/m².

DOSSIER BOUWAANVRAAG

A.R.T. ARCHITECTEN BV

DIESTSESTEENWEG 209B/1
3210 LINDEN - LUBBEK

tel. 016.62.02.21 - e-mail: bureau@artarchitecten.be

ONTWERP: VERBOUWING VAN EEN MEERGEZINSWONING MET 11 STUDIO'S
Leopoldstraat 47, 2800 Mechelen
v.r.v. MB Invest, Ambachtenlaan 16 bus 7, 3001 Leuven

VERDIEPING 2

Dos.: 22/1421 Datum: 12/06/23
P_N_2 1/50

Alle staande maten dienen door de aannemer op eigen verantwoordelijkheid te worden gecontroleerd.
Eventuele afwijkingen t.o.v. de plans dienen minstens 8 kalenderdagen voor de uitvoering van de werken
op de werfvergadering gesignaliseerd te worden zodat tijdig de nodige aanpassingen kunnen gebeuren.

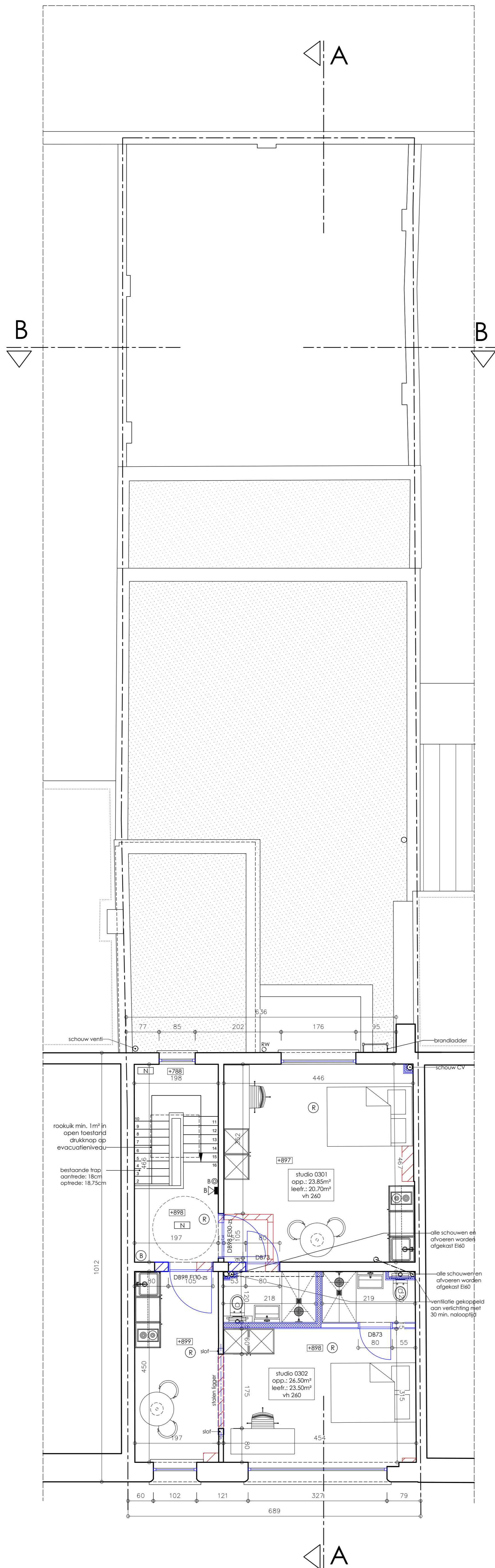

NIEUWE DRAAGCONSTRUCTIE PRINCIEPEEL AANGEDUID.
EXACTE AFMETINGEN VOLGENS STABILITEITSSTUDIE.

ALLE WANDEN TUSSEN KAMERS EN EVACUATIEWEGEN DIENEN EI60
AFGEWERKT. WANDEN TUSSEN COMPARTIMENTEN,
EVACUATIEWEGEN EN TRAPHAL DIENEN EI60 AFGEWERKT.
OFWEL IN SNELBOUWSTENEN, OFWEL MET GIPSKARTONWANDEN
(2X12.5mm gipskarton/ metalstud 10cm/ isolatie 9cm
Rockfit mono/ gipskarton 2x12.5mm)

ALLE METALEN LIGGERS EN PROFIELEN DIENEN EI60
AFGEKAST. CFR. VOORSCHRIFTEN BRANDWEER.

ALLE DOORVOEREN VOOR LEIDINGEN HEBBEN EEN
BRANDWEERSTAND EI60 CFR. VOORSCHRIFTEN BRANDWEER.

PLAFONDS DIENEN EI 60 AFGEWERKT. DAKEN EI 30.

BIJ HET GEBRUIK VAN PLAATSELIJKE VENTILATOREN OP EEN
GEMEENSCHAPPELIJKE VERLICHTINGSBUS DIENEN
BRANDWERENDE VILNDEKLEPPEN VOORZIEN TE WORDEN.

ALLE NIEUWE AFVOERLEIDINGEN WORDEN AANGESLOTEN OP DE
BESTAANDE RIOLERINGSAAANSLUITING. AFVOERLEIDINGEN
WORDEN GESCHIEDEN VOORZIEN TOT AAN DE PERCEELSGRENS.

STUDENTENKAMERS WORDEN VOORZIEN VAN
PLAATSELIJKE VENTILATOREN MET NALOOPTIJD: SYSTEEM A+

STUDENTENKAMERS DIENEN VOORZIEN VAN LED VERLICHTING
MAX 6W/m².



VERDIEPING 3

0 50 100 150 200 300 400
units: cm

DOSSIER BOUWAANVRAAG

A.R.T. ARCHITECTEN BV

DIESTSESTEENWEG 209B/1
3210 LINDEN - LUBBEK

tel. 016.62.02.21 - e-mail: bureau@artarchitecten.be

ONTWERP: VERBOUWING VAN EEN MEERGEZINSWONING MET 11 STUDIO'S
Leopoldstraat 47, 2800 Mechelen
v.r.v. MB Invest, Ambachtenlaan 16 bus 7, 3001 Leuven

VERDIEPING 3

Dos.: 22/1421 Datum: 12/06/23
P_N_3 1/50

Alle staande maten dienen door de aannemer op eigen verantwoordelijkheid te worden gecontroleerd.
Eventuele afwijkingen t.o.v. de plans dienen minstens 8 kalenderdagen voor de uitvoering van de werken
op de werfvergadering gemeld te worden zodat tijdig de nodige aanpassingen kunnen gebeuren.

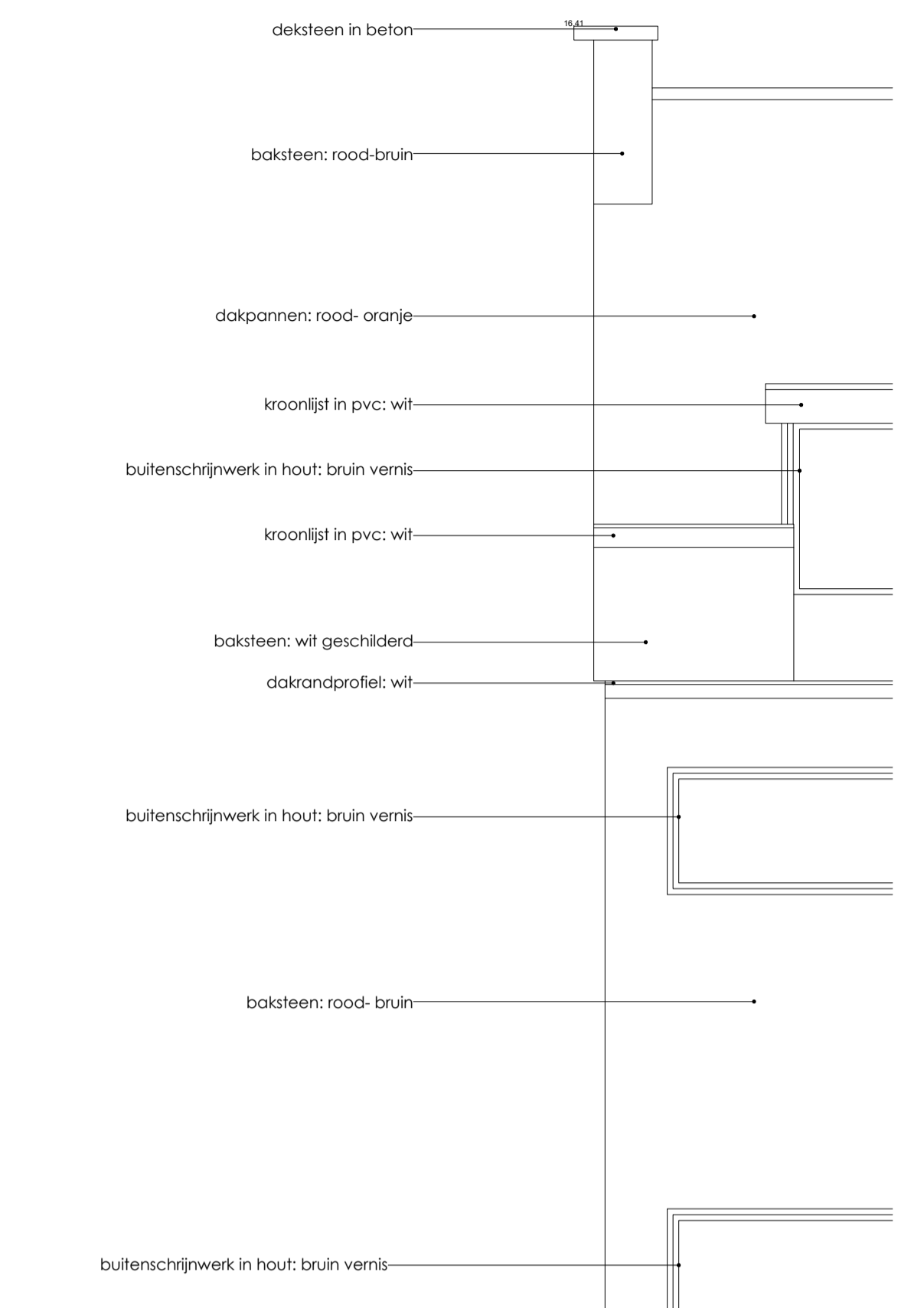
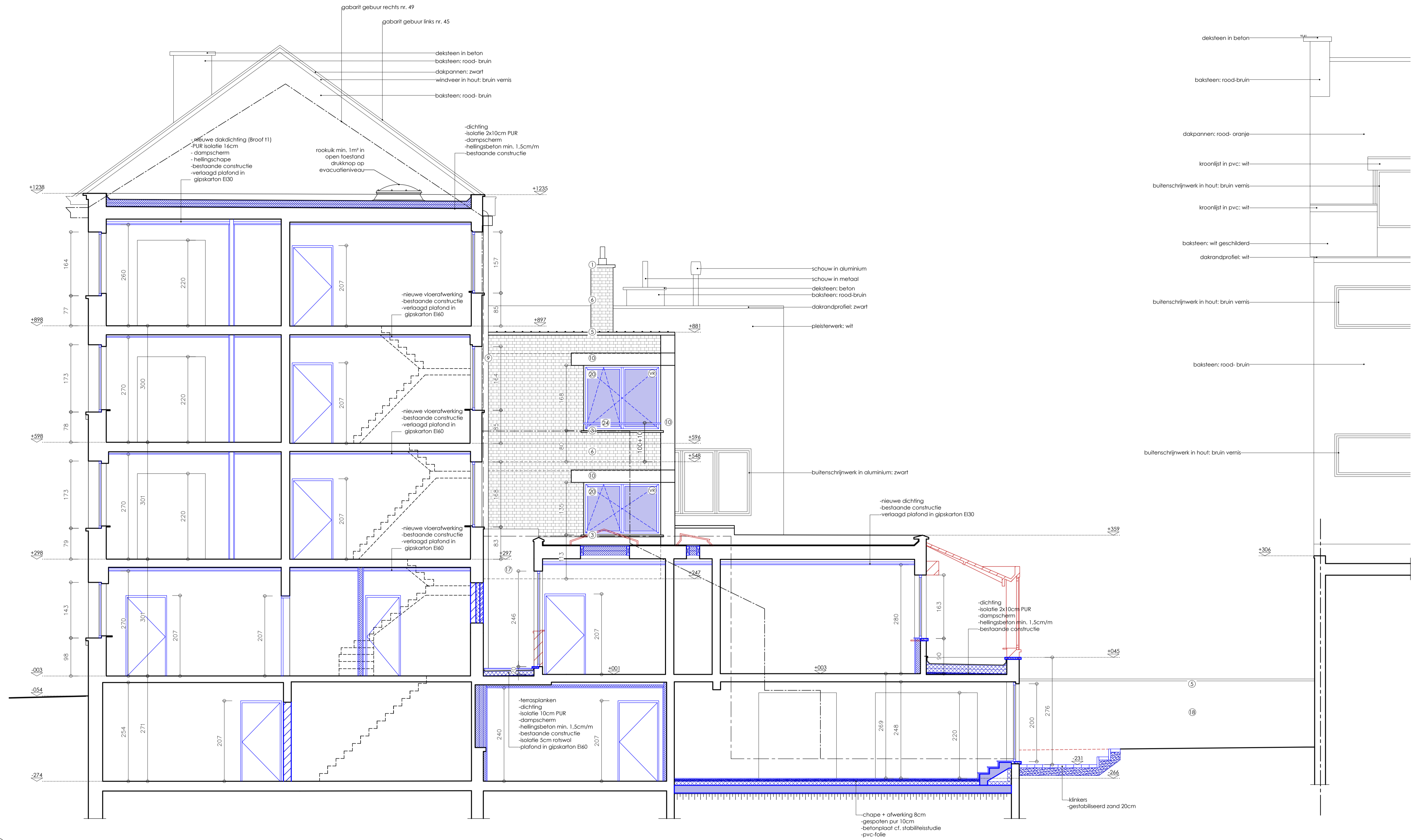

SNEDE AA

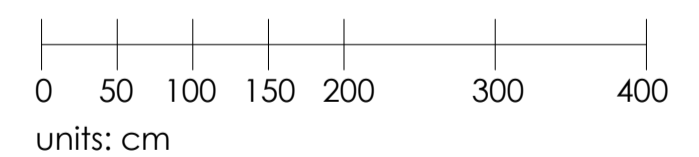

MATERIELENLIJST

BESTAANDE MATERIELEN

- ① deksteen in beton
- ② baksteen: beige
- ③ blauwe hardsteen
- ④ buitenschrijnwerk in hout: bruin vernist
- ⑤ deksteen in gebakken aarde: bruin geglaazuurd
- ⑥ baksteen: rood- oranje
- ⑦ noodladder in metaal: rood gelakt
- ⑧ buitenschrijnwerk in hout: wit geschilderd
- ⑨ regenwater afvoer in pvc: grijs
- ⑩ cementering
- ⑪ kroonlijst in hout: wit geschilderd
- ⑫ geprofileerde pvc platen: transparant
- ⑬ schouw in cementvezel
- ⑭ buitenschrijnwerk in hout: groen geschilderd
- ⑮ trap in beton
- ⑯ leuning in metaal: wit geschilderd (verweerd)
- ⑰ pleisterwerk: wit
- ⑱ baksteen: wit geschilderd
- ⑲ zink

NIEUWE MATERIELEN

- ⑳ buitenschrijnwerk in aluminium: wit
- ㉑ valbeveiliging in staal: wit gelakt
- ㉒ blauwe hardsteen
- ㉓ brandladder in staal
- ㉔ regenwaterafvoer in zink
- ㉕ verluchtingsrooster

DOSSIER BOUWAANVRAAG

A.R.T. ARCHITECTEN BV
 DIESTESTEENWEG 209B/1
 3210 LINDEN - LUBBEK
 tel. 016.62.02.21 - e-mail: bureau@artarchitecten.be

ONTWERP: VERBOUWING VAN EEN MEERGEZINSWONING MET 11 STUDIO'S
 Leopoldstraat 47, 2800 Mechelen
 v.v. MB Invest, Ambachtenlaan 16 bus 7, 3001 Leuven

SNEDE AA	Dos.: 22/1421	Datum: 12/06/23
	S_N_A	1/50

Alle staande maten dienen door de aannemer op eigen verantwoordelijkheid te worden gecontroleerd. Eventuele afwijkingen i.o.v. de plans dienen minstens 8 kalenderdagen voor de uitvoering van de werken op de werfvergadering gemeld te worden zodat tijdig de nodige aanpassingen kunnen gebeuren.

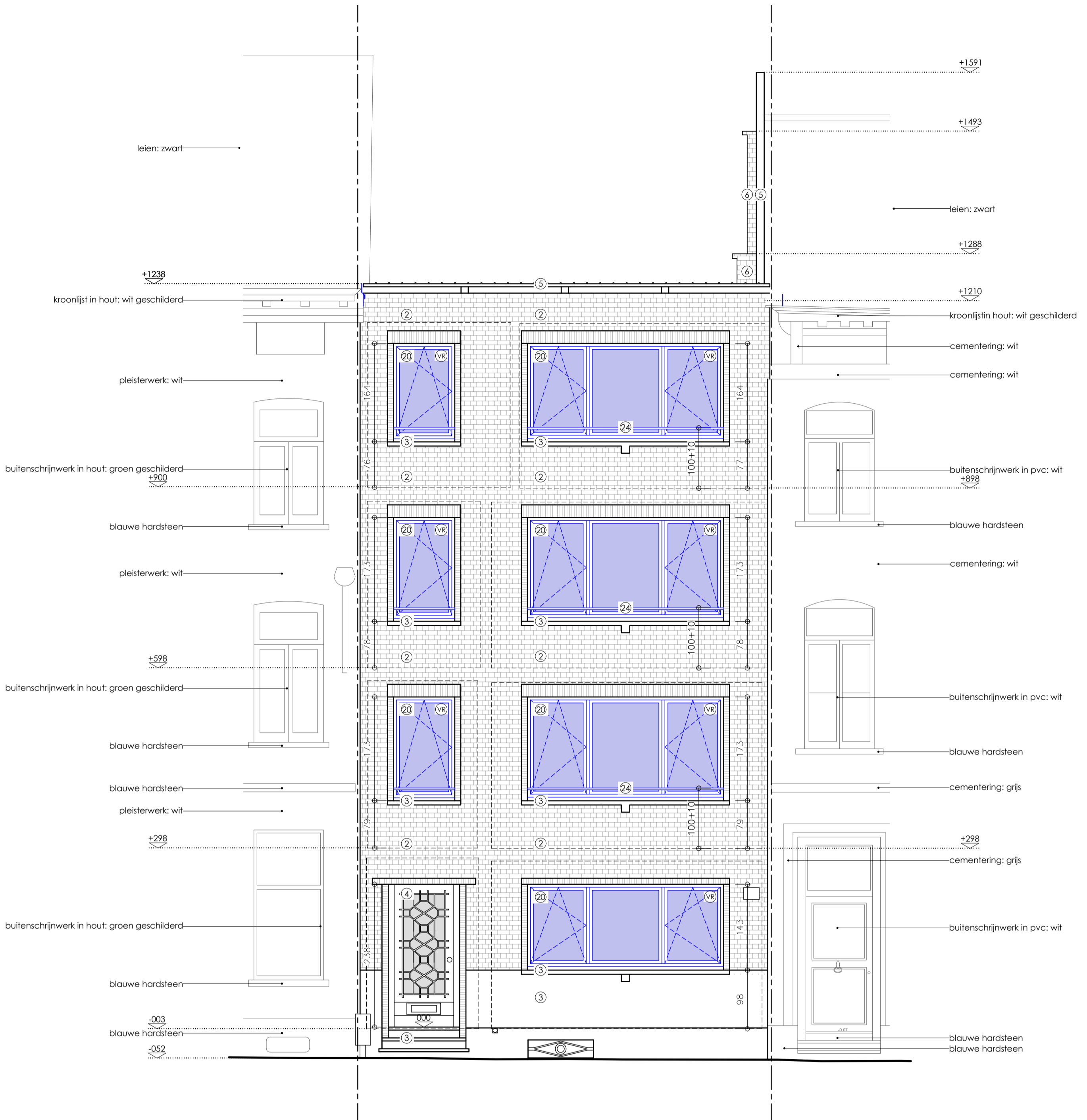

MATERIENLIJST

BESTAANDE MATERIALEN

- ① deksteen in beton
- ② baksteen: beige
- ③ blauwe hardsteen
- ④ buitenschrijnwerk in hout: bruin vernist
- ⑤ deksteen in gebakken aarde: bruin geglaazuurd
- ⑥ baksteen: rood-oranje
- ⑦ noodladder in metaal: rood gelakt
- ⑧ buitenschrijnwerk in hout: wit geschilderd
- ⑨ regenwater afvoer in pvc: grijs
- ⑩ cementering
- ⑪ kroonlijst in hout: wit geschilderd
- ⑫ geprofileerde pvc platen: transparant
- ⑬ schouw in cementvezel
- ⑭ buitenschrijnwerk in hout: groen geschilderd
- ⑮ trap in beton
- ⑯ leuning in metaal: wit geschilderd (verweerd)
- ⑰ pleisterwerk: wit
- ⑱ baksteen: wit geschilderd
- ⑲ zink

NIEUWE MATERIALEN

- ⑳ buitenschrijnwerk in aluminium: wit
- ㉔ valbeveiliging in staal: wit gelakt
- ㉕ blauwe hardsteen
- ㉖ brandladder in staal
- ㉗ regenwaterafvoer in zink
- Ⓥ verlichtingsrooster



VOORGEVEL

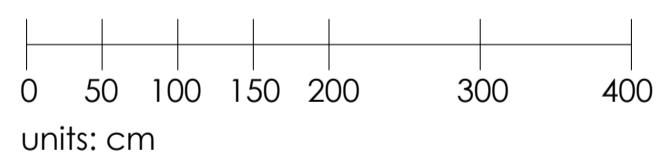

DOSSIER BOUWAANVRAAG

A.R.T. ARCHITECTEN BV

DIESTSESTEENWEG 209B/1
3210 LINDEN - LUBBEEK

tel. 016.62.02.21 - e-mail. bureau@artarchitecten.be

ONTWERP: VERBOUWING VAN EEN MEERGEZINSWONING MET 11 STUDIO'S

Leopoldstraat 47, 2800 Mechelen
v.r.v. MB Invest, Ambachtenlaan 16 bus 7, 3001 Leuven

VOORGEVEL

Dos.: 22/1421	Datum: 12/06/'23
G_N_1	1/50

Alle staande maten dienen door de aannemer op eigen verantwoordelijkheid te worden gecontroleerd. Eventuele afwijkingen t.o.v. de plans dienen minstens 8 kalenderdagen voor de uitvoering van de werken op de werfvergadering signaleerd te worden zodat tijdig de nodige aanpassingen kunnen gebeuren.

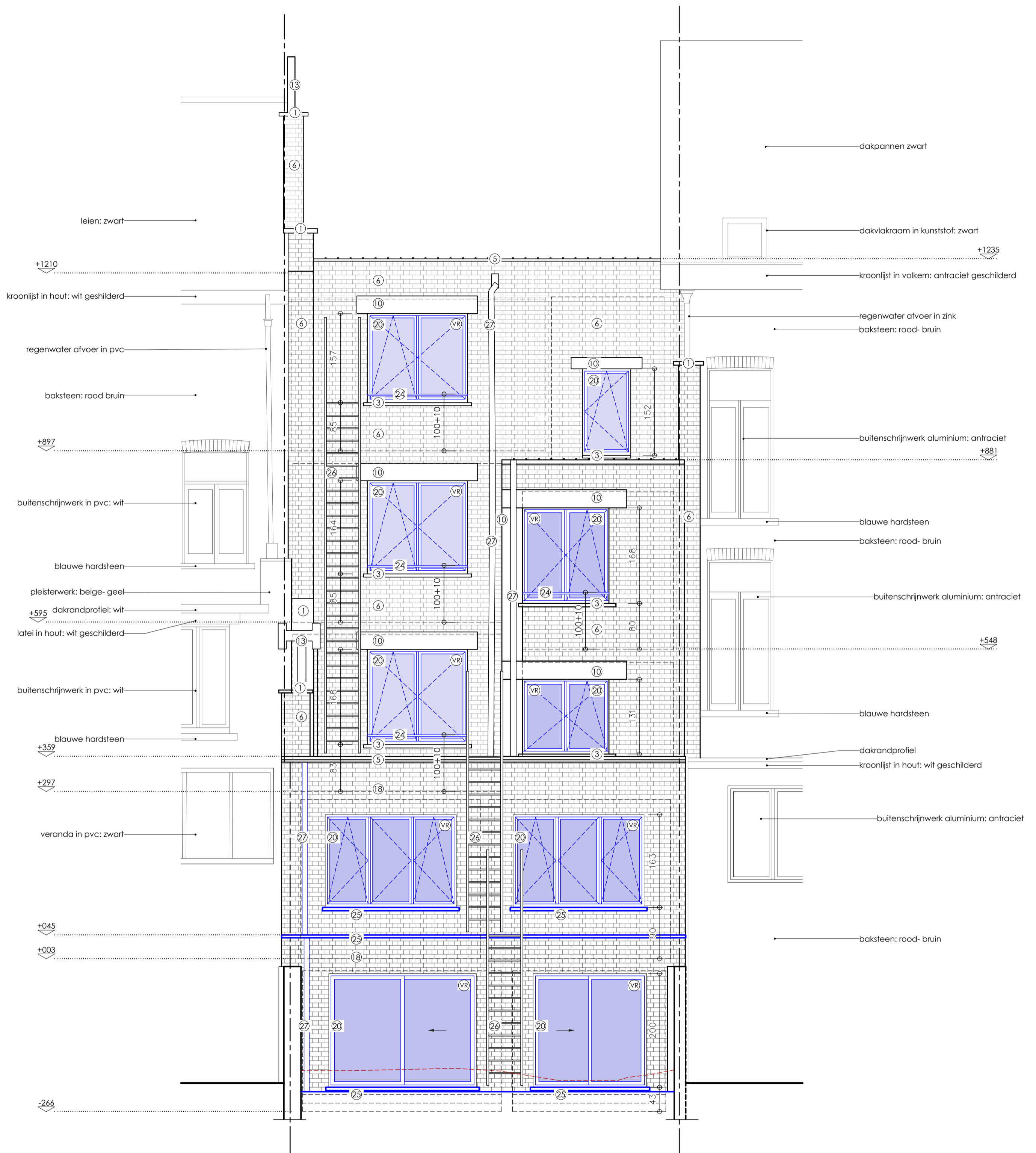

ACHTERGEVEL (BB)

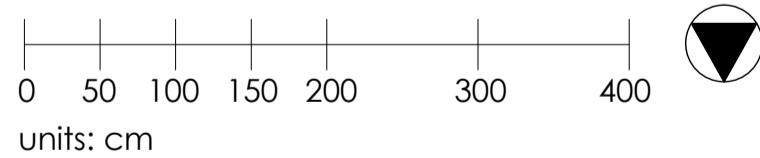

MATERIELENLIJST

BESTAANDE MATERIELEN

- ① deksteen in beton
- ② baksteen: beige
- ③ blauwe hardsteen
- ④ buitenschrijnwerk in hout: bruin vernist
- ⑤ deksteen in gebakken aarde: bruin geglaazuurd
- ⑥ baksteen: rood- oranje
- ⑦ noodladder in metaal: rood gelakt
- ⑧ buitenschrijnwerk in hout: wit geschilderd
- ⑨ regenwater afvoer in pvc: grijs
- ⑩ cementering
- ⑪ kroonlijst in hout: wit geschilderd
- ⑫ geprofileerde pvc platen: transparant
- ⑬ schouw in cementvezel
- ⑭ buitenschrijnwerk in hout: groen geschilderd
- ⑮ trap in beton
- ⑯ leuning in metaal: wit geschilderd (verweerd)
- ⑰ pleisterwerk: wit
- ⑱ baksteen: wit geschilderd
- ⑳ zink

NIEUWE MATERIELEN

- ⑳ buitenschrijnwerk in aluminium: wit
- ㉔ valbeveiliging in staal: wit gelakt
- ㉕ blauwe hardsteen
- ㉖ brandladder in staal
- ㉗ regenwaterafvoer in zink
- ⓋR verlichtingsrooster

DOSSIER BOUWAANVRAAG

A.R.T. ARCHITECTEN BV

DIESTSESTEENWEG 209B/1
3210 LINDEN - LUBBEEK

tel. 016.62.02.21 - e-mail. bureau@artarchitecten.be

ONTWERP: VERBOUWING VAN EEN MEERGEZINSWONING MET 11 STUDIO'S

Leopoldstraat 47, 2800 Mechelen
v.r.v. MB Invest, Ambachtenlaan 16 bus 7, 3001 Leuven

ACHTERGEVEL

Dos.: 22/1421	Datum: 12/06/23
G_N_2	1/50

Alle staande maten dienen door de aannemer op eigen verantwoordelijkheid te worden gecontroleerd. Eventuele afwijkingen t.o.v. de plans dienen minstens 8 kalenderdagen voor de uitvoering van de werken op de werfvergadering gesignaleerd te worden zodat tijdig de nodige aanpassingen kunnen gebeuren.